

目录 (INDEX)

872E01.01	底盘总成	CHASSIS ASSEMBLY	1
E135F52.02	回转平台	SLEWING PLATFORM	5
870P.04.1	动臂	BOOM	9
870P.04.2	斗杆	ARM	13
870P.04.3	铲斗	BUCKET	17
870P01.06	操纵机构	CONTROL FRAMEWORK	19
870Q01.08	空调系统	AIR CONDITION SYSTEM	25
870P01.10	覆盖件总成	OVERLAY ASSEMBLY	37
872E01.11	回转机构	SLEWING SUPPORT	51
870Q01.12.1	冷却系统	COOLING SYSTEM	53
870Q01.12.2	进气系统	AIR INLET SYSTEM	59
870Q01.12.4	排气系统	EXHAUST SYSTEM	63
870Q01.12.5	燃油系统	FUEL SYSTEM	65
870Q01.12.6	动力输出系统	POWER OUTPUT SYSTEM	71
870Q01.12.7	悬置系统	SUSPENSION SYSTEM	73
870Q01.12.8	发动机备件	ENGINE SPARE PART	75
870Q01.12.9	空调压缩机系统	AIR-CONDITIONED COMPRESSOR SYSTEM	77
E135AF51.13.1	平台电气安装总成	PLATFROM ELECTRICAL ASSEMBLY	83
870Q01.13.2	电器箱安装总成	ELECTRICAL ASSEMBLY FOR BOX	86
870Q01.13.3	发动机电气安装总成	ELECTRICAL ASSEMBLY FOR ENGINE	89
870Q01.13.4	蓄电池安装总成	BATTERY ASSEMBLY	91
E135F51.13.5	驾驶室电气安装总成	ELECTRICAL ASSEMBLY FOR CAB	93
870Q01.13.6	操纵箱电气安装总成	ELECTRICAL ASSEMBLY OF CONTROL BOX	96
870P01.13.7	动臂灯电气安装总成	BOOM LAMP ASSEMBLY	98
870Q01.13.8	电源总开关安装总成	MAINS SWITCH ASSEMBLY	100
E135AF51.13.9	液压测控电气总成	ELECTRICAL ASSEMBLY FOR TANK	103

目录 (INDEX)

870Q01.13.12	电气系统 接线图	ELECTRICAL SYSTEM WIRING DIAGRAM	105
870P28.1	驾驶室	CAB	107
870P28.4	内饰总成	INNER PLATE SUBASSEMBLY	119
E135AF51.05.1	平台液压系统	HYDRAULIC SYSTEM FOR PLATFORM	122
870P01.75	行走装置液压系统	HYDRAULIC SYSTEM FOR CHASSIS	133
870P01.85	先导控制液压系统	HYDRAULIC SYSTEM FOR PILOT	136
870P01.95	工作装置液压系统	HYDRAULIC SYSTEM FOR WORKING EQUIPMENT	150
E135F51.65	附属装置液压系统	HYDRAULIC SYSTEM FOR ATTACHMENT EQUIPMENT	154

872E01.01 底盘总成 CHASSIS ASSEMBLY

序号 NO.	数量 Quantity	零件图号 Part No.	名称 Description	规格 Specification	备注 Remark
1	78	0206-001600045-94	六角头螺栓 Bolt	M16×45 GB/T5783	12.9 达克罗
2	64	0401-016-05	弹簧垫圈 Spring washer	16 GB/T93	ZnNi
3	2	870-0100001A	驱动轮 Driving wheel		
4	2	870-2001000	钢履带 Steel pedrail		标配, 宽 600
	2	870-2002000	钢履带 Steel pedrail		选装, 宽700
	2	870-2005000	钢履带 Steel pedrail		选装, 宽500
	2	870-2003000	橡胶块履带 Rubber pedrail		选装, 宽500
5	1	872E-0101000	车架总成 Chassis assembly		
6	1	872E-0109000	左马达盖板 Left motor shield		
7	16	0404-010-05	平垫圈 Washer	10 GB/T97.1	ZnNi
8	16	0401-010-05	弹簧垫圈 Spring washer	10 GB/T93	ZnNi
9	16	0206-001000020-65	六角头螺栓 Bolt	M10×20 GB/T5783	8.8 ZnNi
10	1	872E-0107000	右马达盖板 Right motor shield		
11	1	870-0100002	密封垫 Sealed ring		
12	1	870-0100003	油口盖板 Cover plate		
13	1	872E-0108000	封底板 Chassis cover plate		
14	8	0404-012-05	平垫圈 Washer	12 GB/T97.1	ZnNi
15	8	0401-012-05	弹簧垫圈 Spring washer	12 GB/T93	ZnNi
16	8	0206-001200025-65	六角头螺栓 Bolt	M12×25 GB/T5783	8.8 ZnNi
17	2	872E-2000700	防脱架 Guard Track		

872E01.01

底盘总成 CHASSIS ASSEMBLY

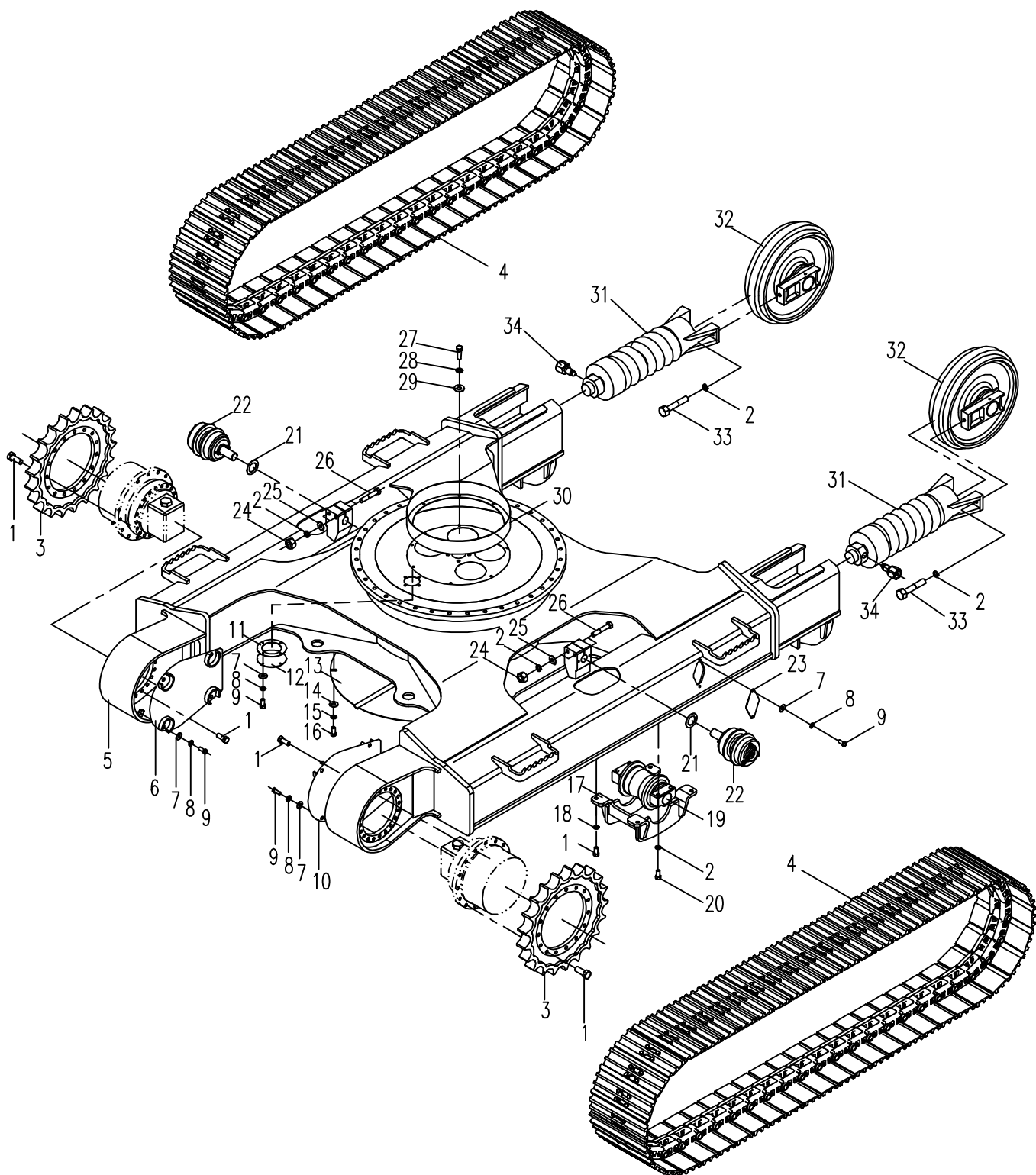

872E01.01

底盘总成 CHASSIS ASSEMBLY

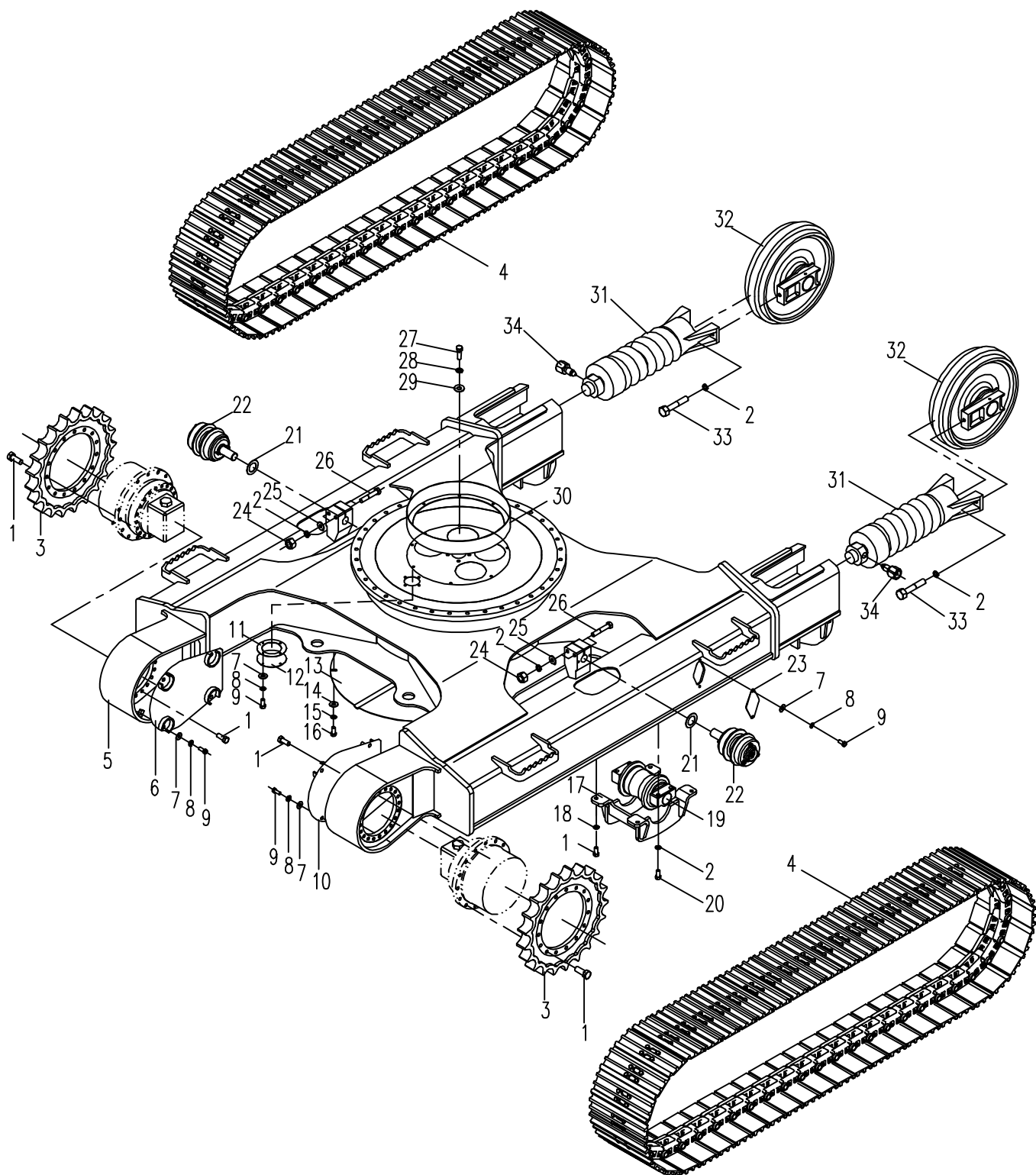

E135F52.02 回转平台 SLEWING PLATFORM

序号 NO.	数量 Quantity	零件图号 Part No.	名称 Description	规格 Specification	备注 Remark
1	1	E135A6-0202000	平台 Platform		
2	1	860Q-0200001A	海绵板 Sponge board		
3	1	870-1100003	防尘板 Dustproof plate		
4	1	870-1100004	压板 Locking Plate		
5	1	860Q-0200018A	海绵板 Sponge board		
6	1	0206-002000050-65	六角头螺栓 Bolt	M20×50 GB/T 5783	8.8 ZnNi
7	1	870-0200013	止动板 Stop board		
8	8	0404-012-05	平垫圈 Washer	12 GB/T97.1	ZnNi
9	8	0401-012-05	弹簧垫圈 Spring washer	12 GB/T93	ZnNi
10	8	0206-001200040-65	六角头螺栓 Bolt	M12×40 GB/T5783	8.8 ZnNi
11	9	0404-010-05	平垫圈 Washer	10 GB/T97.1	ZnNi
12	7	0401-010-05	弹簧垫圈 Spring washer	10 GB/T93	ZnNi
13	9	0206-001000025-65	六角头螺栓 Bolt	M10×25 GB/T5783	8.8 ZnNi
14	1	870-0200012	胶垫 Rubber Mat		
15	1	870P-0200012	盖板 Cover Board		
16	1	860Q-0200060A	灯罩组件 Lampshade assembly		
17	1	860R-0200050	扶手组件 Handrail assembly		
18	1	860E-0700110	后视镜组件 Rearview mirror assembly		
19	2	0404-008-05	平垫圈 Washer	8 GB/T 97.1	ZnNi
20	2	0401-008-05	弹簧垫圈 Spring washer	8 GB/T 93	ZnNi

870Q01.02 回转平台 SLEWING PLATFORM

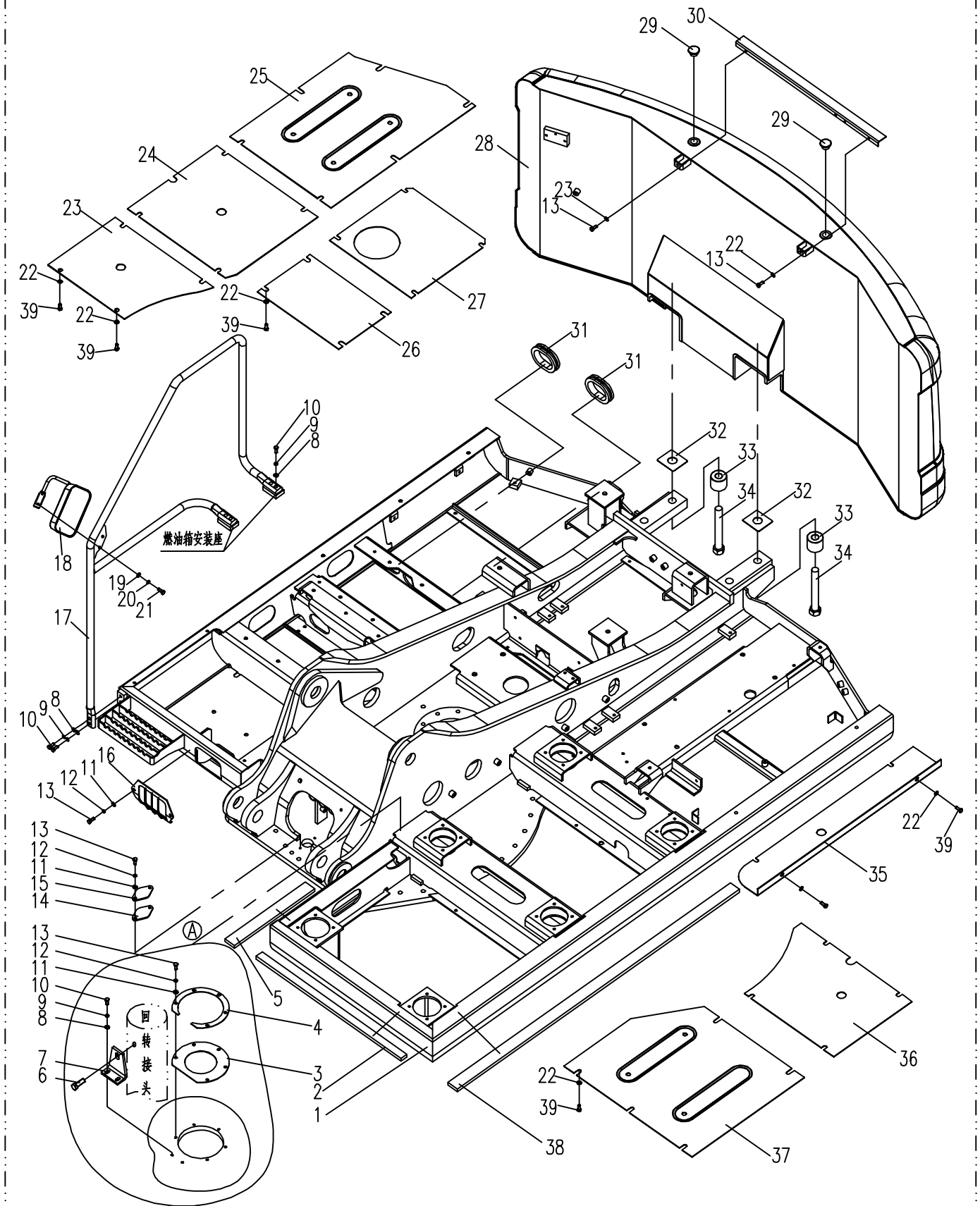

E135F52.02 回转平台 SLEWING PLATFORM

序号 NO.	数量 Quantity	零件图号 Part No.	名称 Description	规格 Specification	备注 Remark
21	2	0206-000800025-65	六角头螺栓 Bolt	M8×25 GB/T 5783	8.8 ZnNi
22	35	0403-010-05	大垫圈 Big washer	10 GB/T 96.1	ZnNi
23	1	870P-0200009	右一封底板 First Right Cover Board		
24	1	870P-0200008	右二封底板 Second Right Cover Board		
25	1	870P-0200006A	右三封底板 Third Right Cover Board		
26	1	870P-0200007	中一封底板 First Middle Cover Board		
27	1	870P-0200005	中二封底板 Second Middle Cover Board		
28	1	870P-0201000B	平衡重 Counter weight		
29	2	870F-0200015	橡胶帽 Rubber hat		
30	1	870Q-0200030	挡板组件 Back plate assembly		
31	2	870F-0200003	护孔圈 I Grommet I		
32	4	T0802-020001	调整垫片 Washer		
33	4	T0804-022010	垫圈 Washer		
34	4	0204-003000180-84	六角头螺栓 Bolt	M30×180 GB/T 5782	10.9 达克罗
35	1	870Q-0200001	左三封底板 Third Left Cover Board		
36	1	870P-0200002A	左二封底板 Second Left Cover Board		
37	1	870P-0200001A	左前封底板 Left-front cover		
38	1	860Q-0200002A	海绵板 Sponge board		
39	35	0211-001000025-65	六角法兰面螺栓 Bolt	M10×25 GB/T 5789	8.8 ZnNi

870Q01.02 回转平台 SLEWING PLATFORM

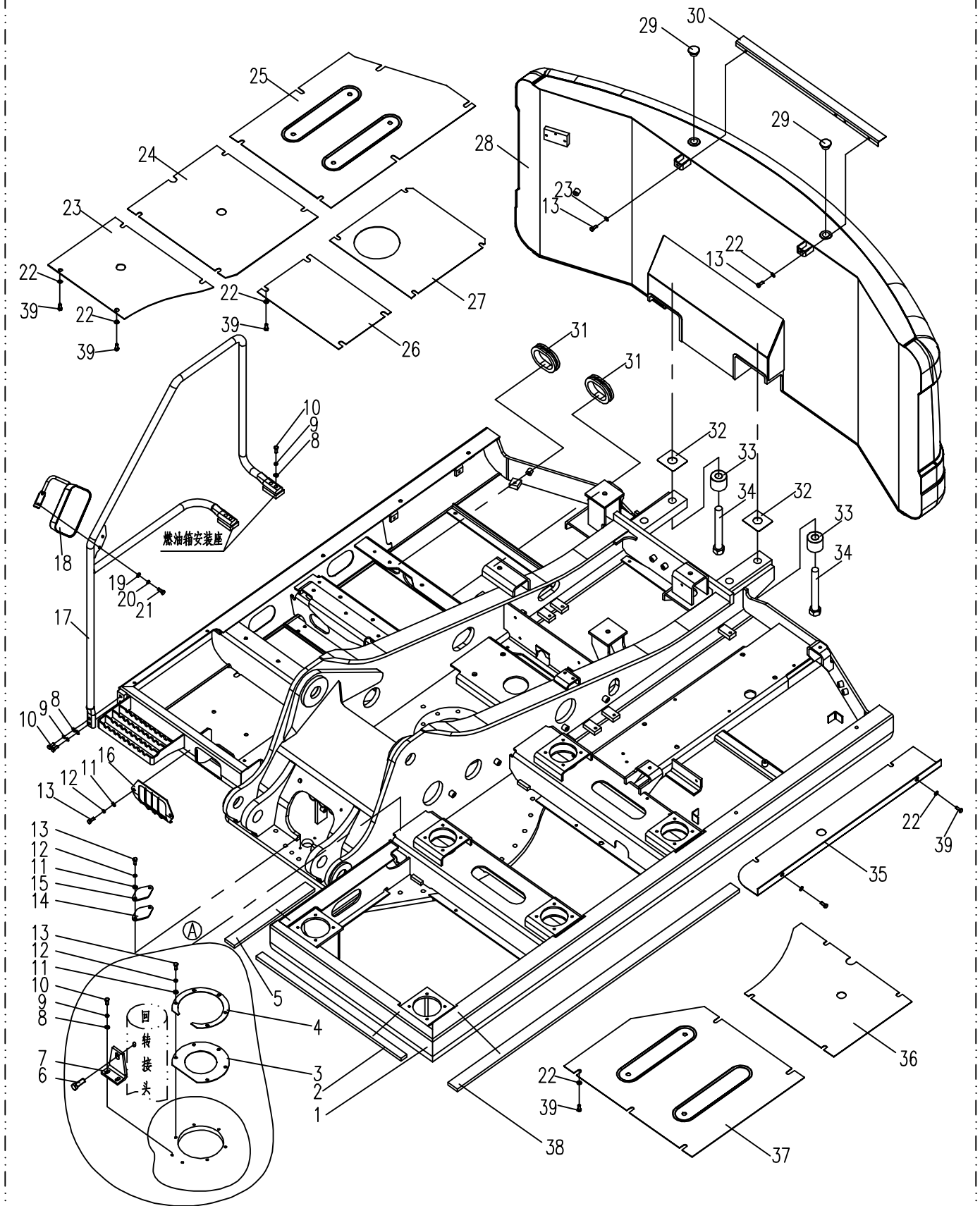

870P.04.1 动臂 BOOM

序号 NO.	数量 Quantity	零件图号 Part No.	名称 Description	规格 Specification	备注 Remark
1	1	870P-0401000	动臂 Boom		包含19~21 Include 19~21
2	4	0206-001200030-65	六角头螺栓 Bolt	M12×30 GB/T5783	8.8 ZnNi
3	4	0404-012-05	平垫圈 Washer	12 GB/T97.1	ZnNi
4	2	870P-0400005	压板 Plate		
5	1	870P-0400060	销轴总成 Shaft		
6	12	T0804-01009	隔垫片 Spacer washer		
7	1	870P-0400050	销轴总成 Shaft		
8	2	0501-040040-05	开口销 Cotter pin	4×40 GB/T91	ZnNi
9	2	0314-200-45	1型六角开槽螺母 Nut	M20 GB/T6178	8 ZnNi
10	2	0306-200-45	1型六角螺母 Nut	M20 GB/T6170	8 ZnNi
11	2	870P-0400006	挡圈 Ring		
12	2	0214-002000150-65	六角头螺杆带孔螺栓 Bolt	M20×150 GB/T31.1	8.8 ZnNi
13	1	870P-0400002	销轴 Shaft		
14	6	0206-001000025-65	六角头螺栓 Bolt	M10×25 GB/T5783	8.8 ZnNi
15	6	0401-010-05	弹簧垫圈 Spring washer	10 GB/T93	ZnNi
16	6	0404-010-05	平垫圈 Washer	10 GB/T97.1	ZnNi
17	3	870P-0400007	压板 Plate		
18	2	870P-0400040	油缸销轴 Shaft		
19	2	870-0401005	防尘圈 Dust-proof ring		
20	2	870-0401001	铜衬套 Copper bush		

870P.04.1 动臂 BOOM

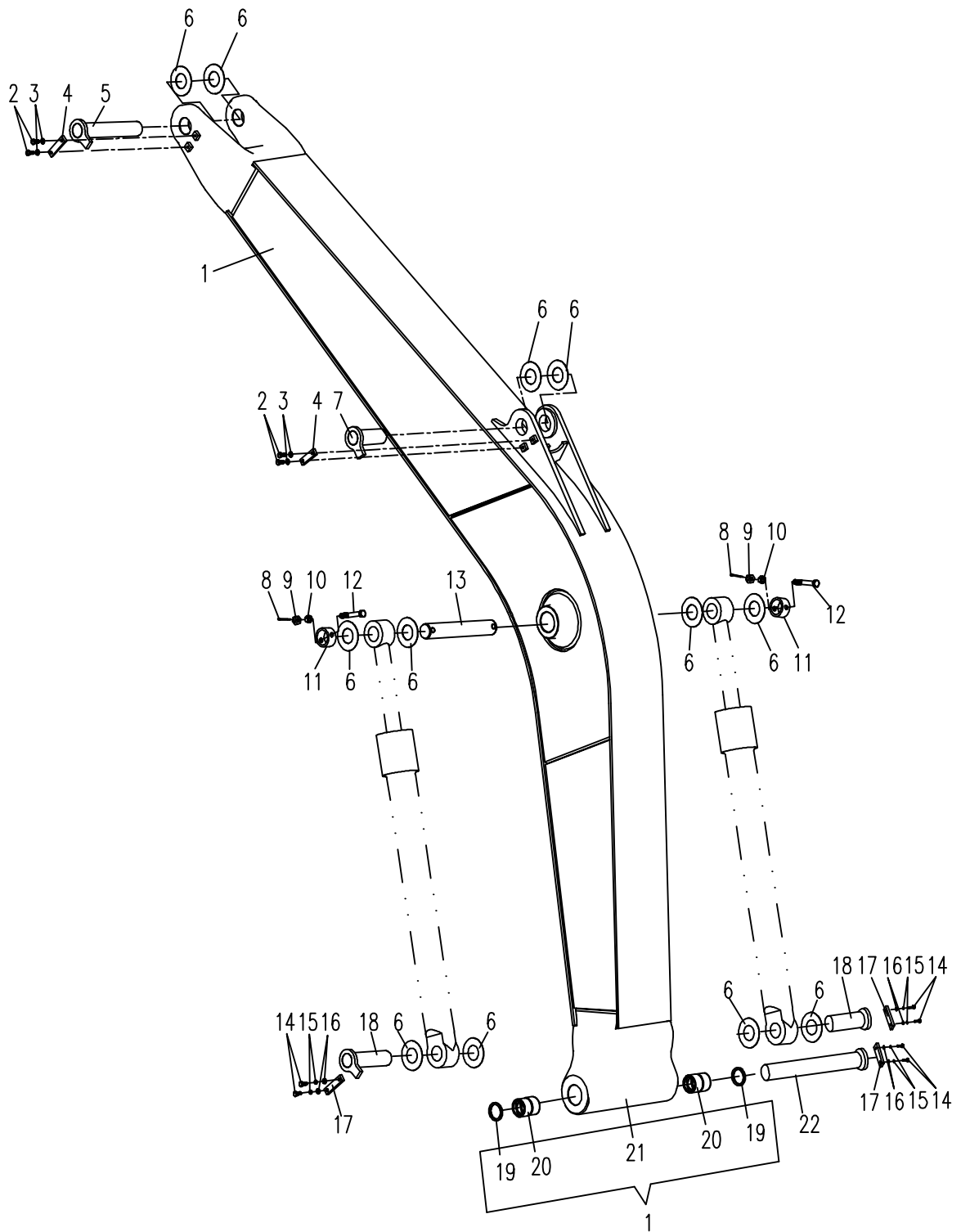

870P.04.1 动臂 BOOM

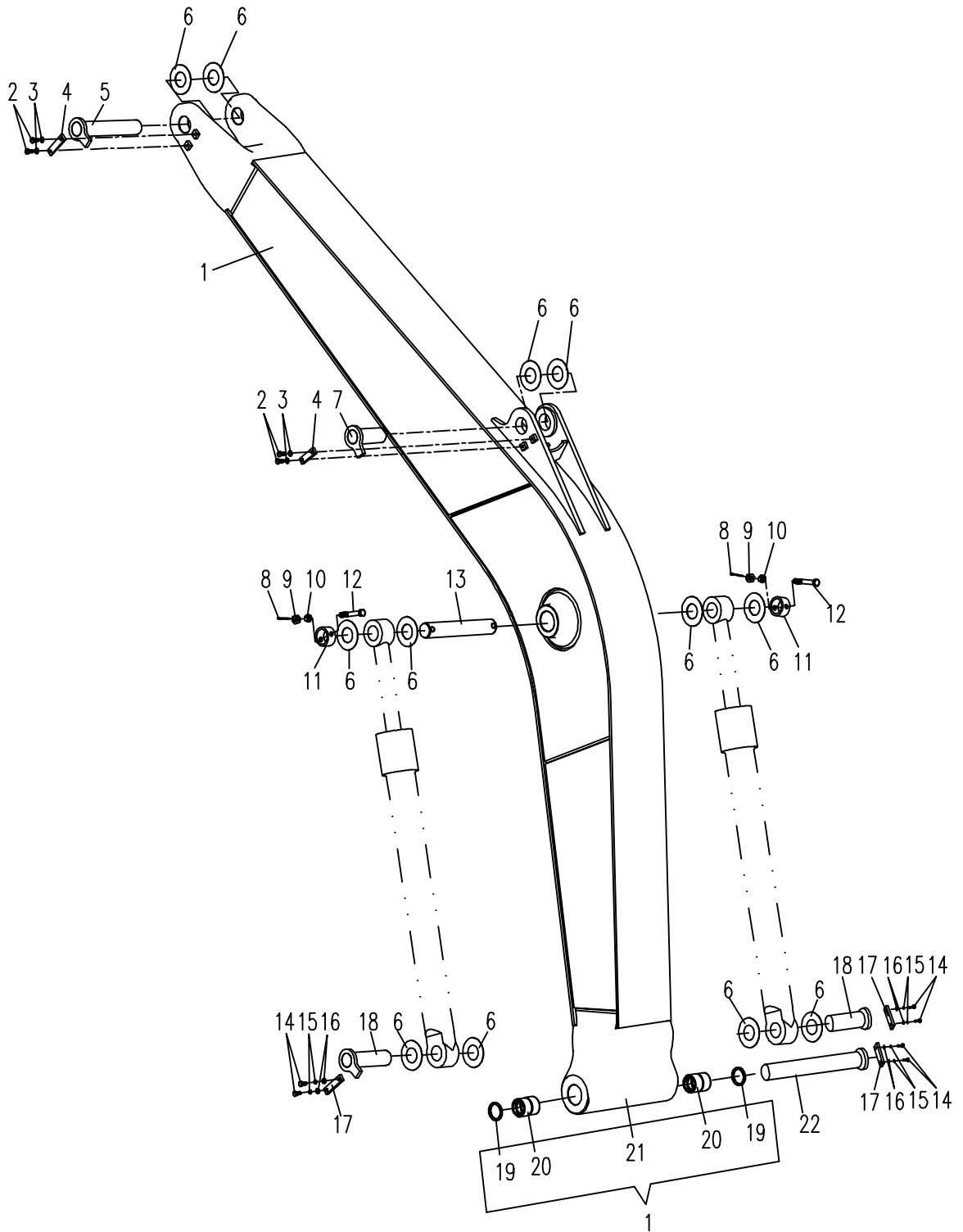

870P.04.2 斗杆 ARM

序号 NO.	数量 Quantity	零件图号 Part No.	名称 Description	规格 Specification	备注 Remark
1	1	870P-0402000	斗杆 Arm		包含2~8 Include 2~8
2	1	870P-0402100	斗杆体 Arm body		
3	4	870-0401005	防尘圈 Dust-proof ring		
4	2	870-0402002	铜衬套 Copper bush		
5	4	0701-101-03	直通式压注油杯 Grease cup	M10×1 JB/T7940.1	Zn. D
6	8	860-0401005	防尘圈 Dust-proof ring		
7	4	870P-0402002	钢衬套 Steel bush		
8	2	870P-0402001	衬套 Bush		
9	10	T0804-01008	隔垫片 Spacer washer		
10	4	T0804-01009	隔垫片 Spacer washer		
11	1	870P-0400050	销轴总成 Shaft		
12	1	870P-0400070	销轴总成 Shaft		
13	2	870P-0400005	压板 Plate		
14	8	0404-012-05	平垫圈 Washer	12 GB/T97.1	ZnNi
15	8	0206-001200030-65	六角头螺栓 Bolt	M12×30 GB/T5783	8.8 ZnNi
16	2	0214-002000150-65	六角头螺杆带孔螺栓 Bolt	M20×150 GB/T31.1	8.8 ZnNi
17	2	0306-200-45	1型六角螺母 Nut	M20 GB/T6170	8 ZnNi
18	2	0314-200-45	1型六角开槽螺母 Nut	M20 GB/T6178	8 ZnNi
19	2	0501-040040-05	开口销 Cotter pin	4×40 GB/T91	ZnNi
20	1	870P-0415000	左摇杆 Left rocker		

870P.04.2 斗杆 ARM

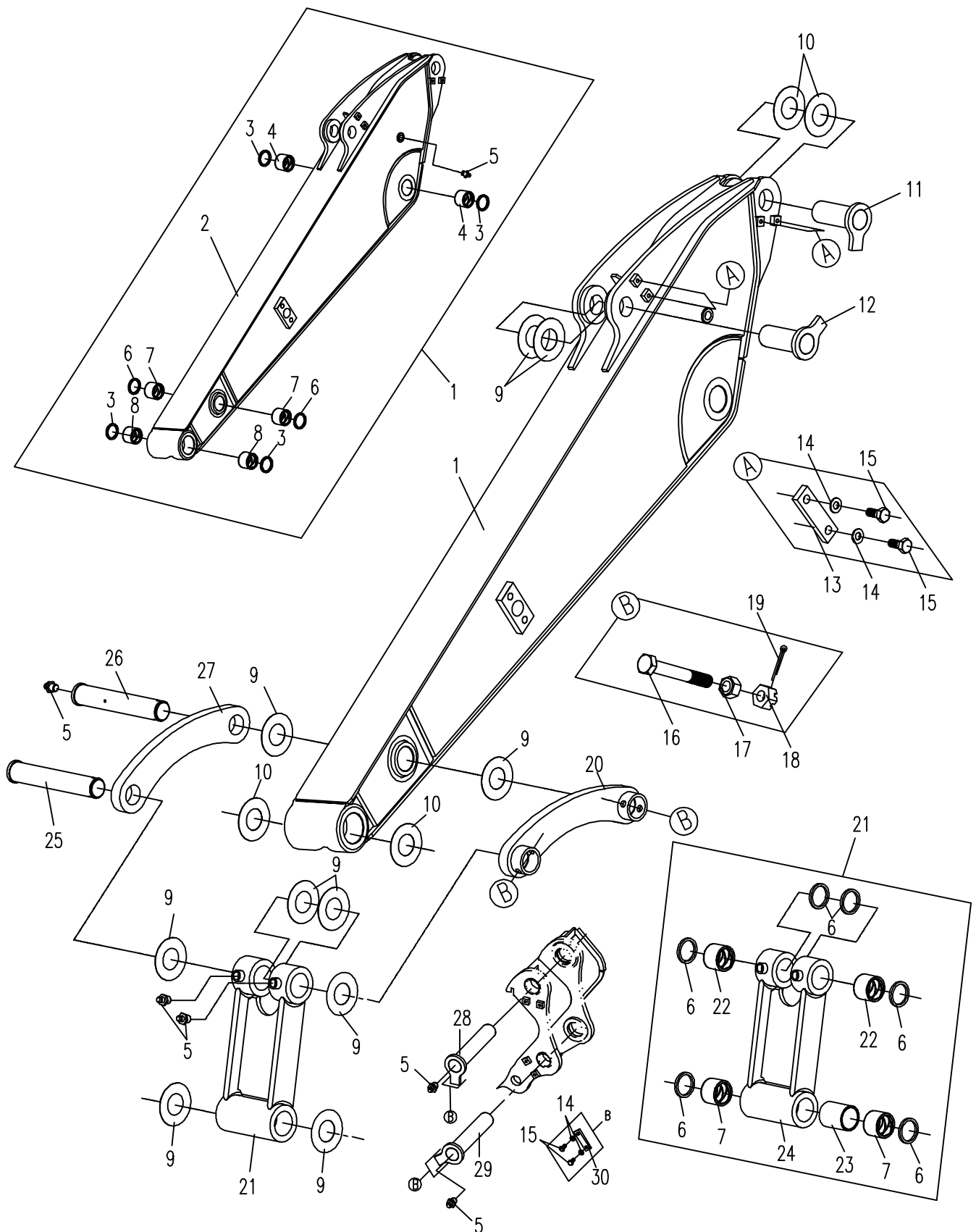

870P.04.2 斗杆 ARM

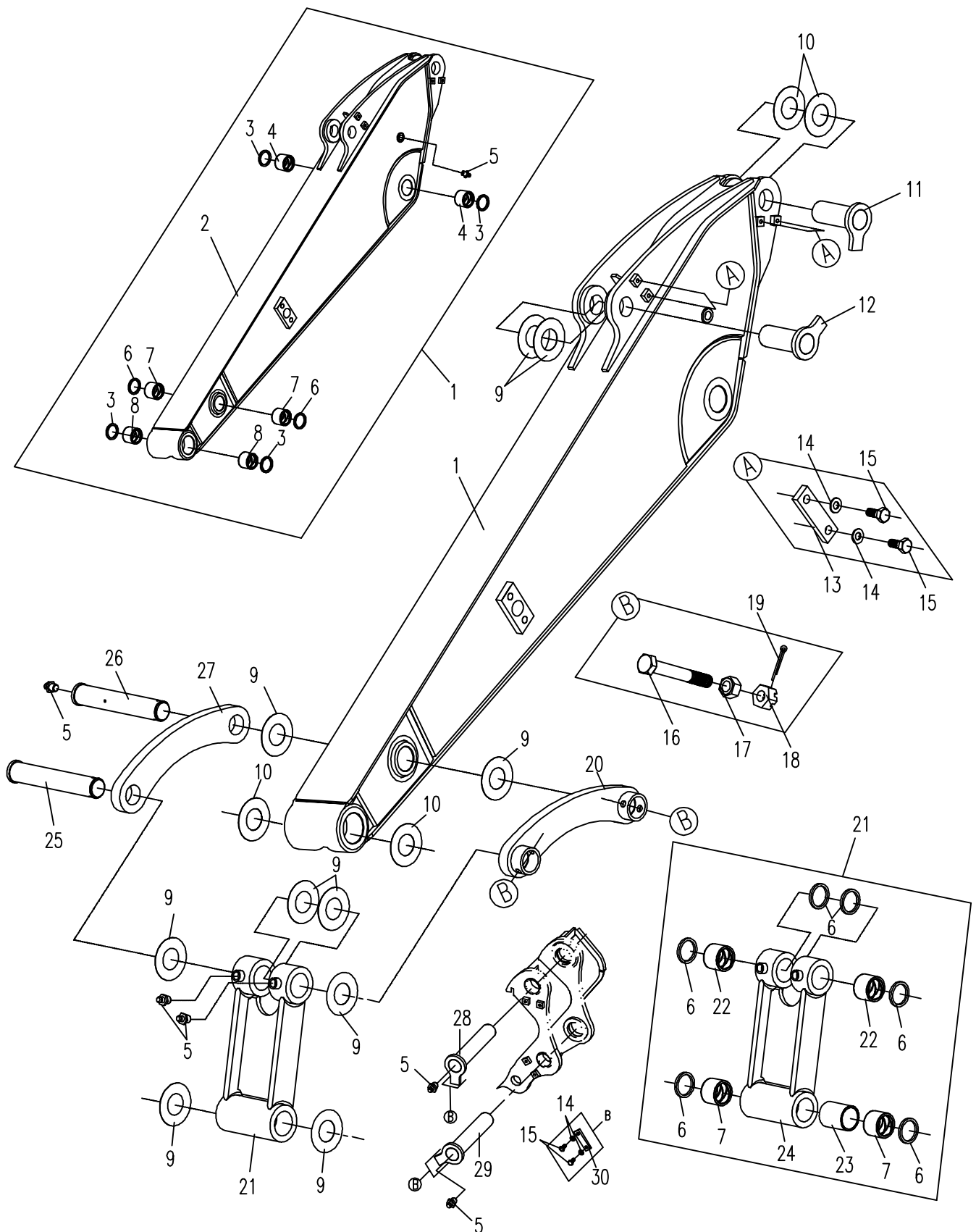

870P.04.3 铲斗 BUCKET

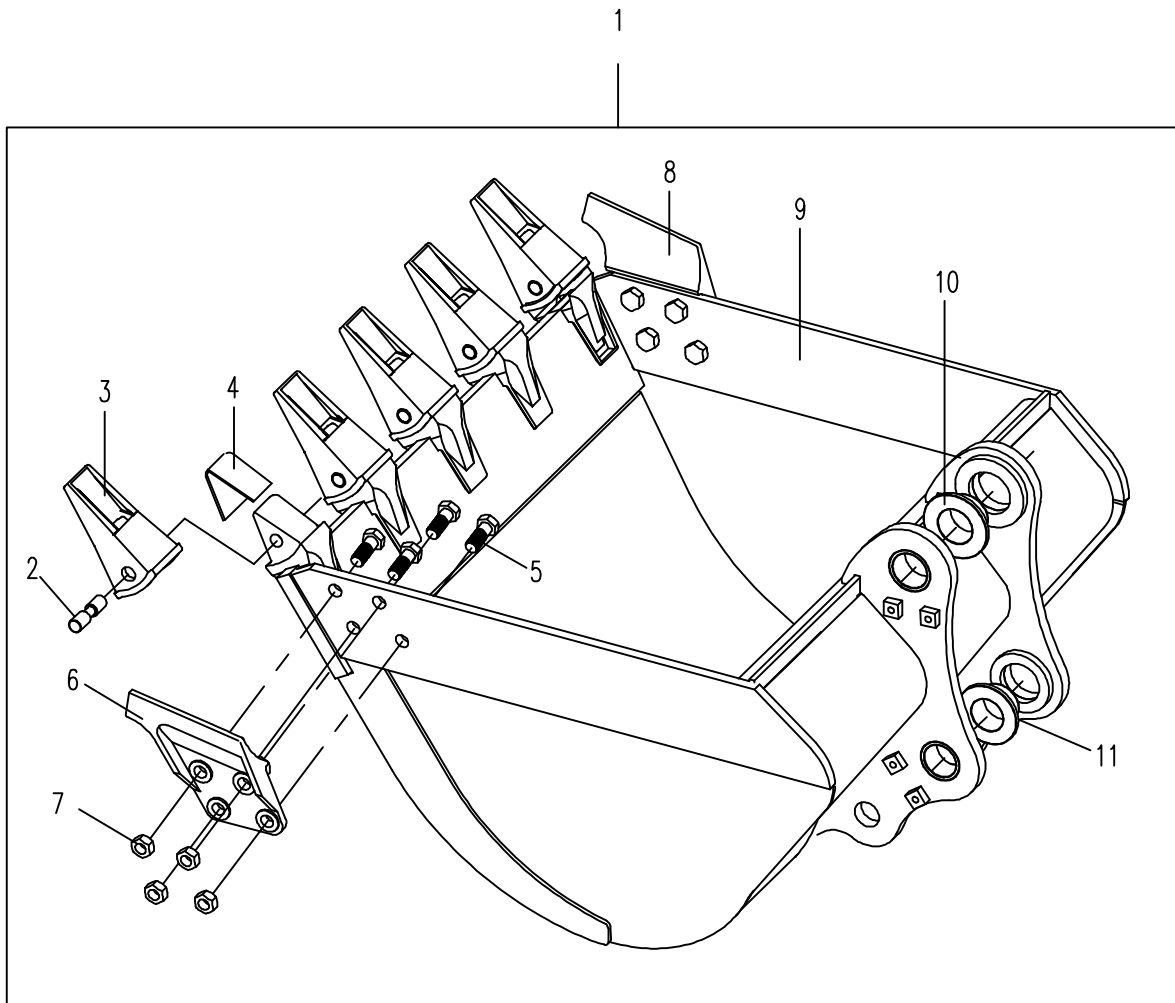

序号	数量	零件图号	名 称	规格	备注
1	1	853K-0617200	座椅 Seat		标配(浙江天成)
1	1	853K-0615200	座椅 Seat assembly		选装(格拉默)
2	1	853K-0617400	安全带 Safety belt		标配(浙江天成)
2	1	853K-0615400	安全带 Safety belt		选装(格拉默)
3	2	870P-0614101B	上箱 Upper box		
4	1	870P-0615101B	右面板 Right panel		
5	10	0110-000500020-65	十字槽盘头螺钉 Bolt	M5×20 GB/T 818	8.8 ZnNi
6	10	0401-005-05	弹簧垫圈 Spring washer	5 GB/T 93	ZnNi
7	10	0404-005-05	平垫圈 Washer	5 GB/T 97.1	ZnNi
8	2	870P-0614102B	先导盖板 Pilot cover		
9	2	853K-0616101A	下箱 Below box		
10	4	0105-000800040-65	内六角圆柱头螺钉 Bolt	M8×40 GB/T 70.1	8.8 ZnNi
11	1	870P-0617100	安装支架 Mounting bracket		
12	20	0211-000800016-65	六角法兰面螺栓 Bolt	M8×16 GB/T 5789	8.8 ZnNi
13	4	0306-080-45	1型六角螺母 Nut	M8 GB/T 6170	8 ZnNi
14	1	898-0602004	后海绵垫 Sponge		
15	1	898-0602007	右后海绵垫 Sponge		
16	1	870P-0615200A	右骨架组件 Right bracket assembly		
17	1	870P-0611000B	座架组件 Supporting plate of seat		
18	1	870P-0601000B	底板 Bottom plate		
19	1	898-0602002	右海绵垫		

870P01.06 操纵机构 CONTROL FRAMEWORK

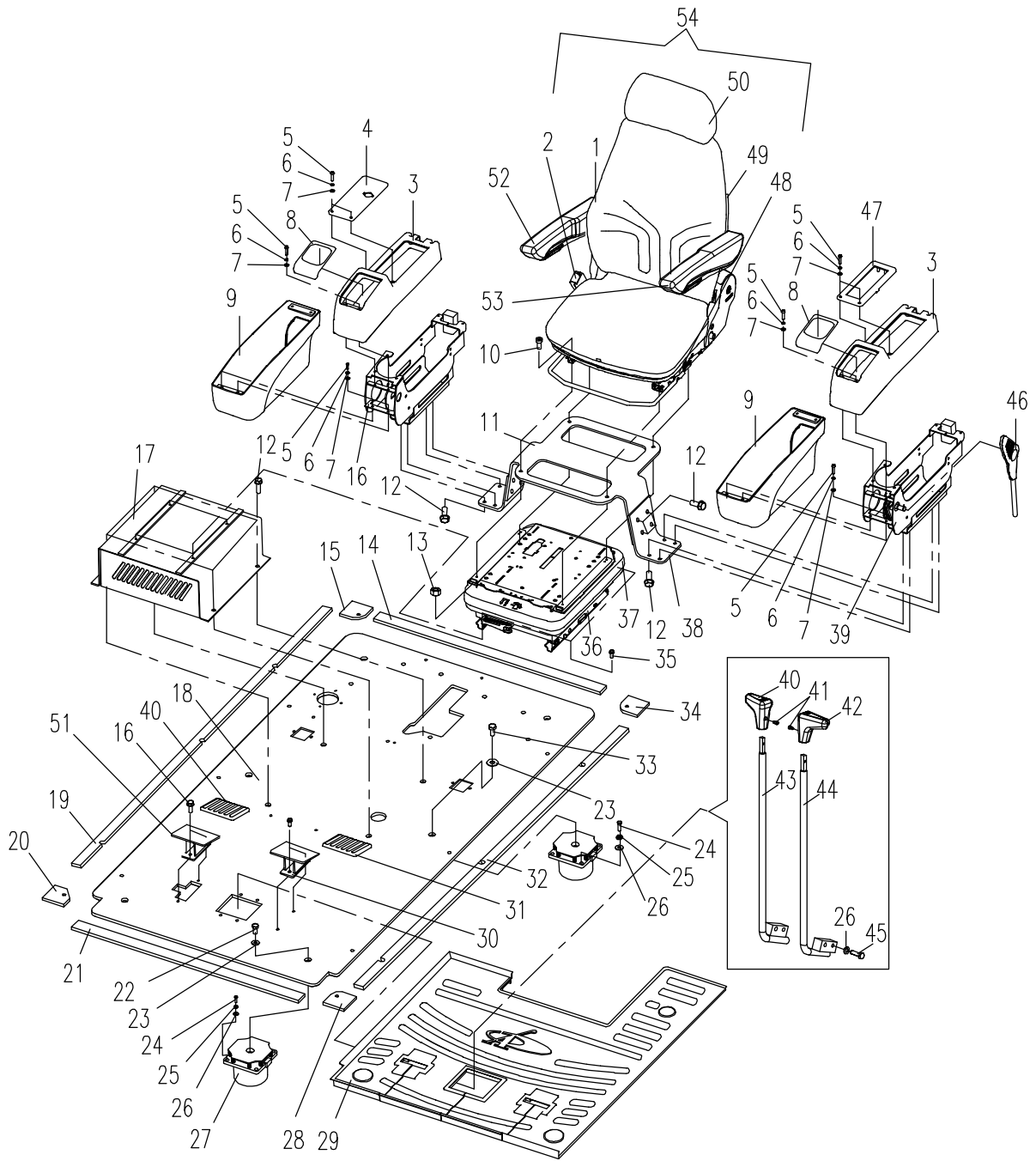

			Sponge		
20	1	898-0602005	右前海绵垫		
			Sponge		
21	1	898-0602001A	前海绵垫		
			Sponge		
22	4	0206-001600070-84	六角头螺栓	M16×70 GB/T 5783	10.9 达克罗
			Bolt		
23	6	T0804-022014	垫圈		通用件
			Washer		
24	24	0206-001000025-84	六角头螺栓	M10×25 GB/T 5783	10.9 达克罗
			Bolt		
25	24	0401-010-05	弹簧垫圈	10 GB/T93	ZnNi
			Spring washer		
26	28	0404-010-05	平垫圈	10 GB/T97.1	ZnNi
			Washer		
27	6	895-0600002	减震器		
			Shock absorber		
28	1	898-0602006	左前海绵垫		
			Sponge		
29	1	870P-0600001A	地板胶		
			Rubber footplate		
30	1	870P-0600310A	左脚踏支座		
			Left footplate pedestal		
31	2	860E-0613001	橡胶踏		
			Rubber cushion		
32	1	898-0602003	左海绵垫		
			Sponge		
33	2	0206-001600050-84	六角头螺栓	M16×50 GB/T5783	10.9 达克罗
			Bolt		
34	1	898-0602008	左后海绵垫		
			Sponge		
35	4	0105-000800016-65	内六角圆柱头螺钉	M8×16 GB/T 70.1	8.8 ZnNi
			Bolt		
36	1	870P-0616100	导轨组件		选装(格拉默)
			Guide rail assembly		
36	1	870P-0618110	导轨组件		标配(浙江天成)
			Guide rail assembly		
37	1	853K-0617600	悬浮装置		标配(浙江天成)
			Suspension unit		
37	1	853K-0615600	悬浮装置		选装(格拉默)
			Suspension unit		
38	2	870P-0617102	支承架		

870P01.06 操纵机构 CONTROL FRAMEWORK

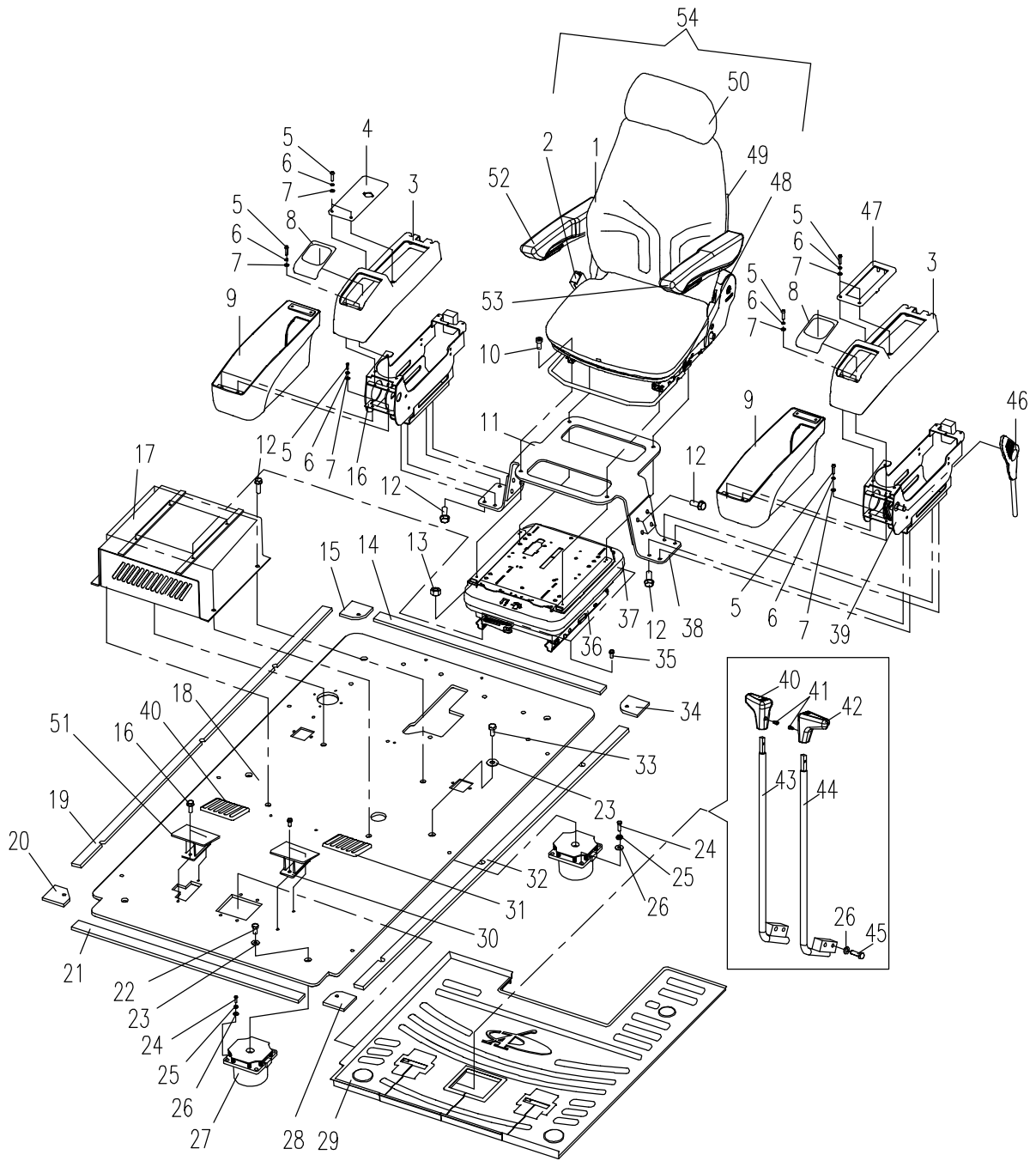

			Trestle		
39	1	870P-0614200A	左骨架组件 Left bracket assembly		
40	1	870P-0600103	右手柄头 Handle boom		
41	2	0105-000500008-63	内六角圆柱头螺钉 Bolt	M5×8 GB/T 70.1	8.8 Zn.D
42	1	870P-0600104	左手柄头 Handle boom		
43	1	870P-0600120	右行走杆 Right joy stick		
44	1	870P-0600130	左行走杆 Left joy stick		
45	4	0206-001000035-65	六角头螺栓 Bolt	M10×35 GB/T 5783	8.8 ZnNi
46	1	853K-0616500A	安全手柄组件 Safety handle assembly		
47	1	870P-0614103	左面板 Left panel		
48	1	853K-0615500	导轨组件 Guide rail assembly		选装(格拉默)
48	1	853K-0617500	导轨组件 Guide rail assembly		标配(浙江天成)
49	1	853K-0617300	文件袋 File bag		标配(浙江天成)
49	1	853K-0615300	文件袋 Guide rail assembly		选装(格拉默)
50	1	853K-0617100	头枕 Headrest		标配(浙江天成)
50	1	853K-0615100	头枕 Headrest		选装(格拉默)
51	1	870P-0600210A	右脚踏支座 Right footplate pedestal		
52	1	E60A3-0617300	右扶手总成 Right armrest assembly		标配(浙江天成)
53	1	E60A3-0617200	左扶手总成 Left armrest assembly		标配(浙江天成)
54	1	870P-0618100	座椅总成 Seat assembly		标配(浙江天成)
54	1	870P-0616000B	座椅总成 Seat assembly		选装(格拉默)

870P01.06 操纵机构 CONTROL FRAMEWORK

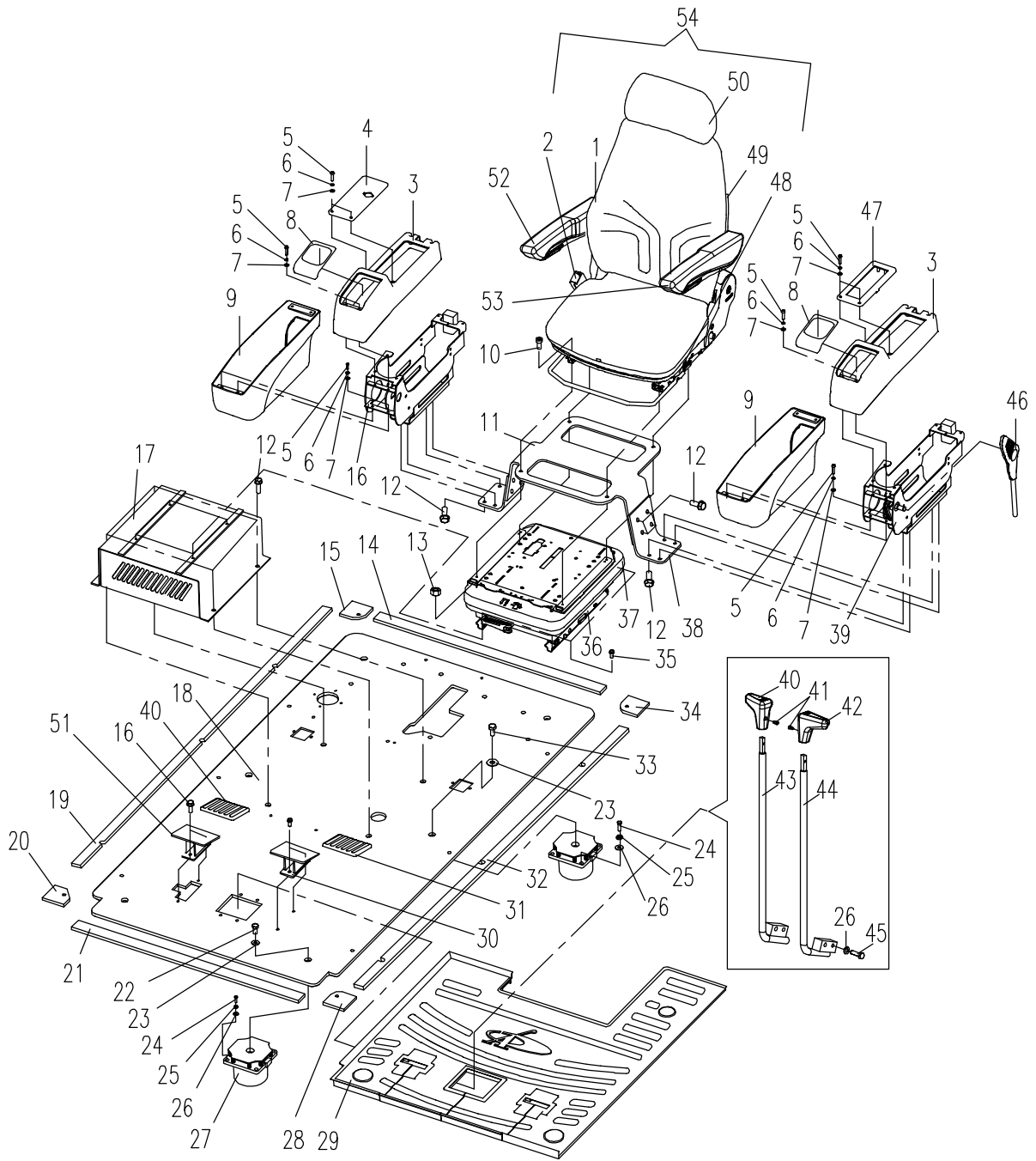

序号	数量	零件图号	名 称	规格	备注
1	1	870Q-0810020	冷凝器后支架 Condenser bracket		
2	1	885J-0801200	冷凝器总成 Condenser assembly		
3	10	0211-000800016-65	六角法兰面螺栓 Bolt	M8×16 GB/T 5789	8.8 ZnNi
4	13	0206-000800030-65	六角头螺栓 Bolt	M8×30 GB/T 5783	8.8 ZnNi
5	15	0401-008-05	弹簧垫圈 Spring washer	8 GB/T 93	ZnNi
6	15	0404-008-05	平垫圈 Washer	8 GB/T 97.1	ZnNi
7	1	870Q-0810010	冷凝器前支架 Condenser bracket		
8	19	0211-001000025-65	六角法兰面螺栓 Bolt	M10×25 GB/T 5789	8.8 ZnNi
9	1	870Q-0810030	支架 I Bracket I		
10	3	870Q-0800050	支架 Bracket		
11	4	1001-025-90	喉箍 Hoop		
12	2	0206-000800025-84	六角头螺栓 Bolt	M8×25 GB/T 5783	10.9 达克罗
13	1	870Q-0811700	空调箱线束 AHU wiring harness		
14	1	885J-0801005	阳光传感器 Sun sensor		
15	1	885J-0801003	内气过滤器 Filter		
16	4	0110-000500020-65	十字槽盘头螺钉 Bolt	M5×20 GB/T 818	8.8 ZnNi
17	1	885J-0801500	控制器 Contorller		
18	5	0206-000600030-65	六角头螺栓 Bolt	M6×30 GB/T 5783	8.8 ZnNi
19	5	0401-006-05	弹簧垫圈 Spring washer	6 GB/T 97.1	ZnNi
20	5	0404-006-05	平垫圈 Washer	6 GB/T 93	ZnNi
21	1	870P-0800004	保护板 Guard plate		
22	1	885J-0801100	空调箱总成 Air-condition box assembly		
23	1	885J-0801300	压缩机总成		

870Q01.08.1 空调系统总成1 AIR-CONDITION SYSTEM 1

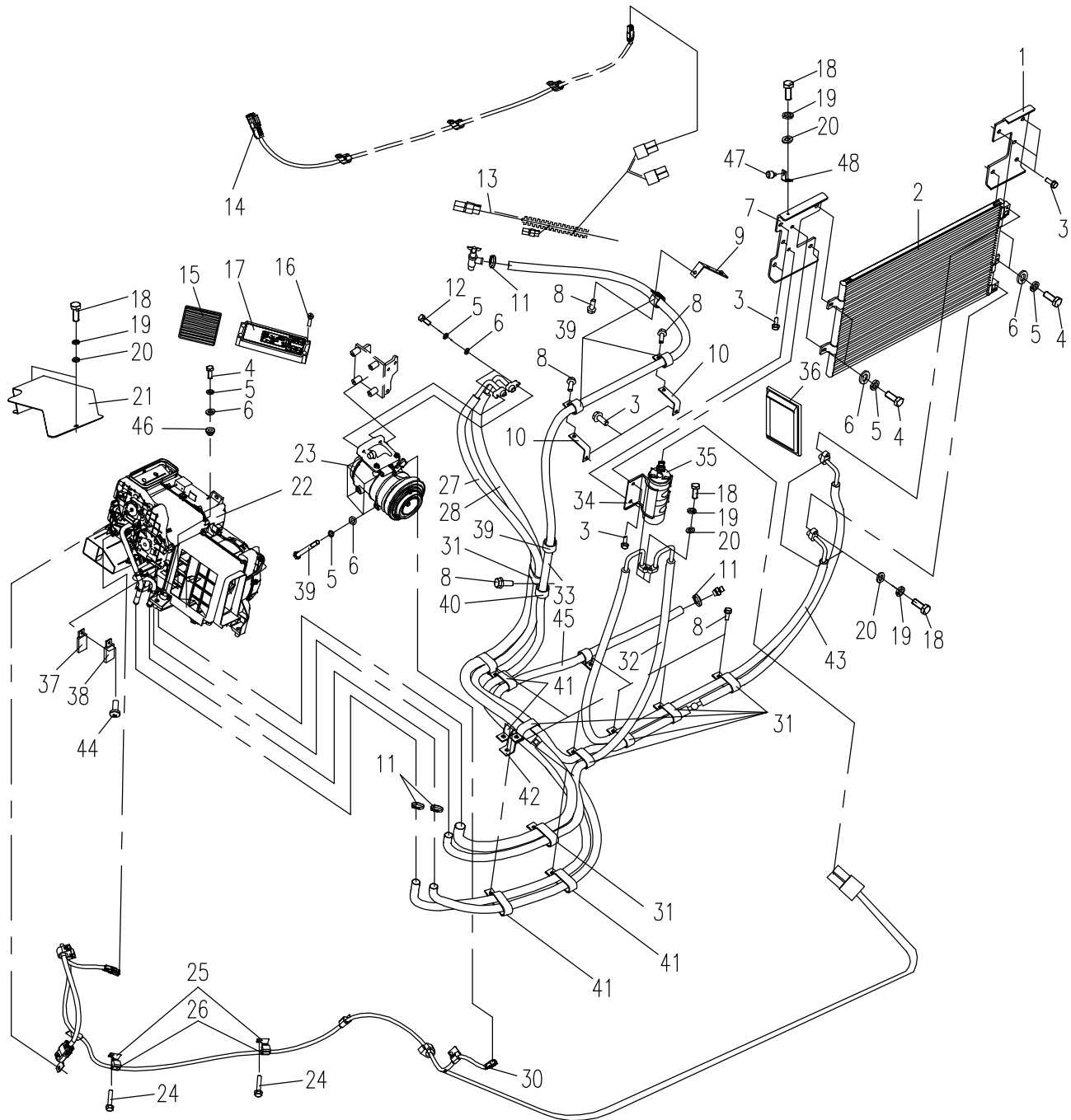

			Compressor assembly		
24	3	0211-001000016-65	六角法兰面螺栓 Bolt	M10×16 GB/T 5789	8.8 ZnNi
25	2	T0416-060006	定位卡 Locator card		
26	2	T0416-060001	线扣 Wire clip		
27	1	870Q-0811040	排气软管总成 Vent-pipe assembly		
28	1	870Q-0811010	吸气软管总成 Inspiration pipe assembly		
29	1	885J-0801002	排水胶管 Water pipe		
30	1	870Q-0811600	压缩机线束 Compressor wiring harness		
31	6	860J-0800001	双管管夹 Double pipe clamp		
32	1	870Q-0811020A	干燥瓶出口管总成 Desiccator export pipe assembly		
33	1	870Q-0810001	暖水管 Water pipe		
34	1	870Q-0811401	干燥瓶支架 Desiccator Bracket		
35	1	870Q-0811402	干燥瓶 Desiccator		
36	1	885J-0801004	外气过滤器 Filter		
37	1	885J-0801006	继电器-机组 Relay-set		
38	1	885J-0801007	继电器-风机 Relay-draught fan		
39	4	0204-000800090-84	六角头螺栓 Bolt	M8×90 GB/T 5782	10.9 达克罗
40	6	853D-1285003	管夹 Tubing clip		
41	2	853D-1285004	管夹 Tubing clip		
42	1	870P-0800030	弯板支架 Bracket		
43	1	870Q-0811030A	冷凝器出口管总成 Condensator export pipe assembly		
44	2	0110-000400012-65	十字槽盘头螺钉 Bolt	M4×12 GB/T 818	8.8 ZnNi
45	1	853D-0800005	暖水管 Thermos pipe		
46	7	895-0800005	钢衬套		

870Q01.08.1 空调系统总成1 AIR-CONDITION SYSTEM 1

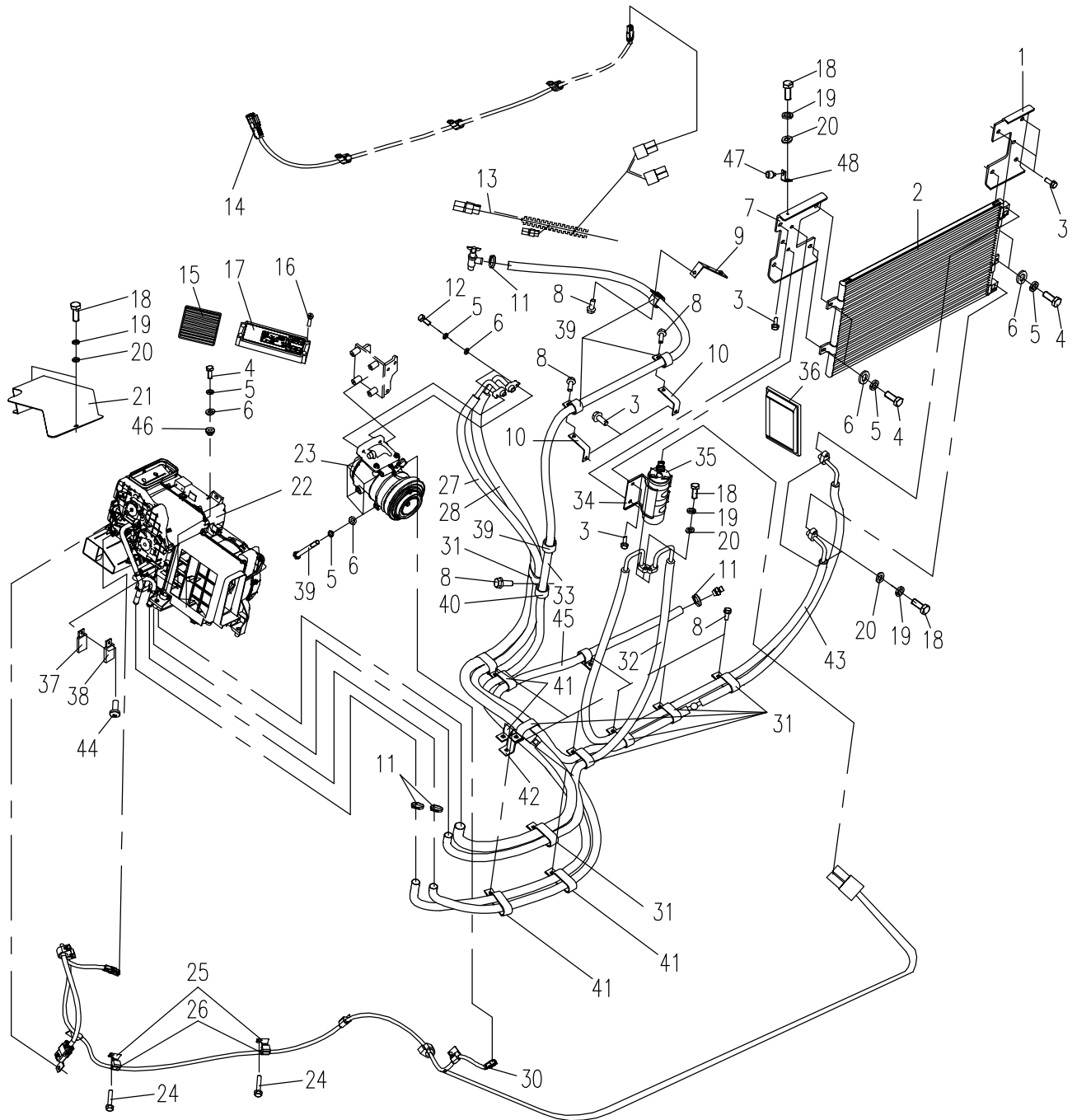

			Bush		
47	1	885J-0801001	外气感应器		
			Air sensor		
48	1	870P-0810001	安装架		
			Bracket		

870Q01.08.1 空调系统总成1 AIR-CONDITION SYSTEM 1

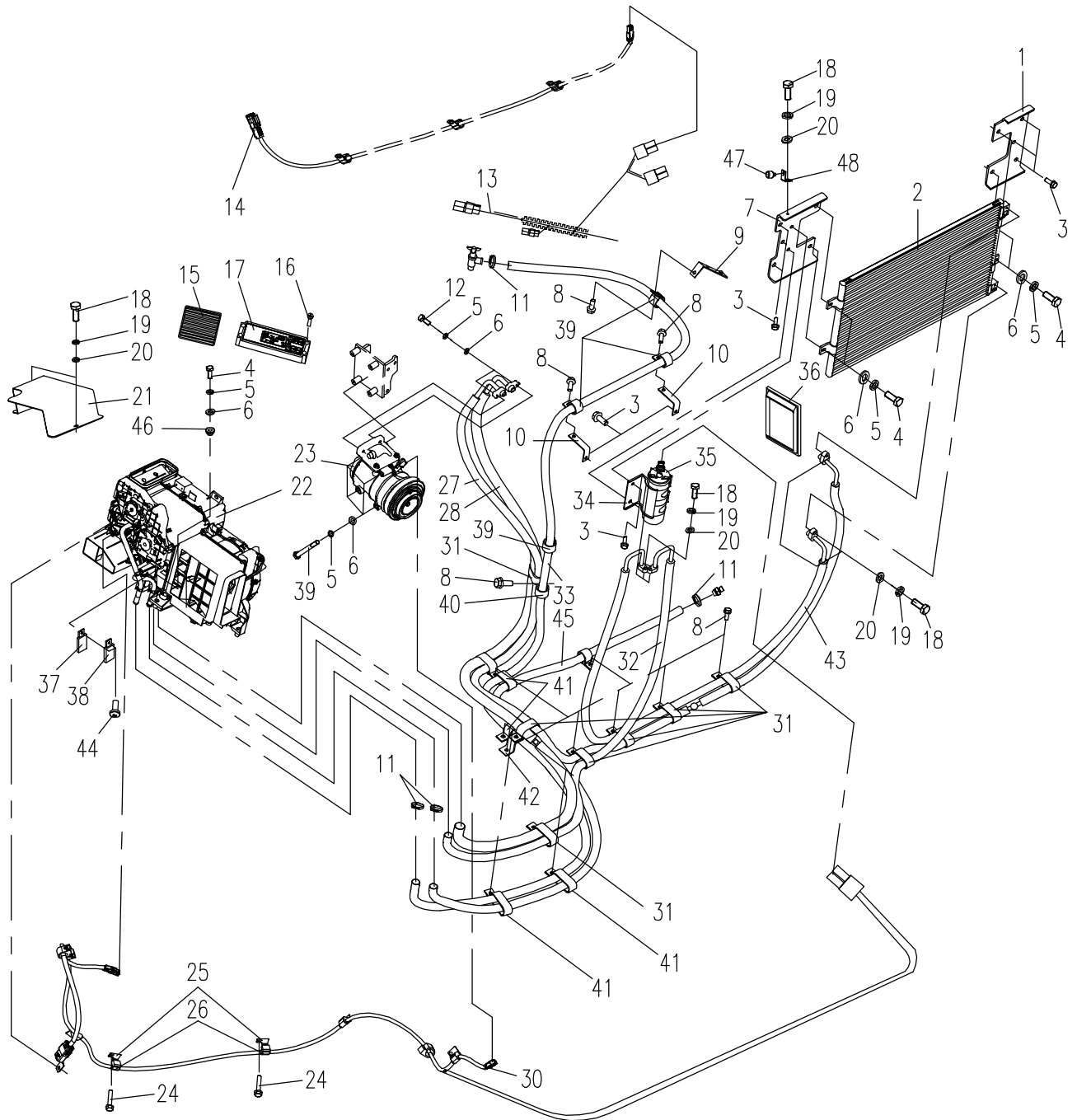

序号	数量	零件图号	名称	规格	备注
1	7	0206-001000035-65	六角头螺栓	M10×35 GB/T 5783	8.8 ZnNi
			Bolt		
2	11	0401-010-05	弹簧垫圈	10 GB/T 93	ZnNi
			Spring washer		
3	11	0404-010-05	平垫圈	10 GB/T 97.1	ZnNi
			Washer		
4	4	0204-000800090-84	六角头螺栓	M8×90 GB/T 5782	10.9 达克罗
			Bolt		
5	5	0401-008-05	弹簧垫圈	8 GB/T 93	ZnNi
			Spring washer		
6	5	0404-008-05	平垫圈	8 GB/T 97.1	ZnNi
			Washer		
7	1	870Q-1210100	压缩机支架		
			Compressor bracket		
8	1	870D-1202001	活节螺栓		
			Bolt		
9	2	0306-100-45	1型六角螺母	M10 GB/T 6170	8 ZnNi
			Washer		
10	1	0206-000800020-84	六角头螺栓	M8×20 GB/T 5783	10.9 达克罗
			Bolt		
11	1	870Q-1210200	张紧支架		
			Bracket		
12	1	870D-1202002	张紧块		
			Block		
13	1	0401-012-05	弹簧垫圈	12 GB/T 93	ZnNi
			Spring washer		
14	2	0306-120-45	1型六角螺母	M12 GB/T 6170	8 ZnNi
			Nut		
15	1	0206-001000045-84	六角头螺栓	M10×45 GB/T 5783	10.9 达克罗
			Bolt		
16	1	870Q-1210002	空调皮带		
			Belt		
17	1	870Q-1210001	皮带轮		
			Strap wheel		
18	2	0204-001000120-84	六角头螺栓	M10×120 GB/T 5782	10.9 达克罗
			Bolt		
19	2	0403-010-05	大垫圈	10 GB/T 96.1	ZnNi
			Big Washer		
20	1	0206-001000025-84	六角头螺栓	M10×25 GB/T 5783	10.9 达克罗
			Bolt		

870Q01.12.10空调压缩机系统AIR-CONDITIONED COMPRESSOR SYSTEM

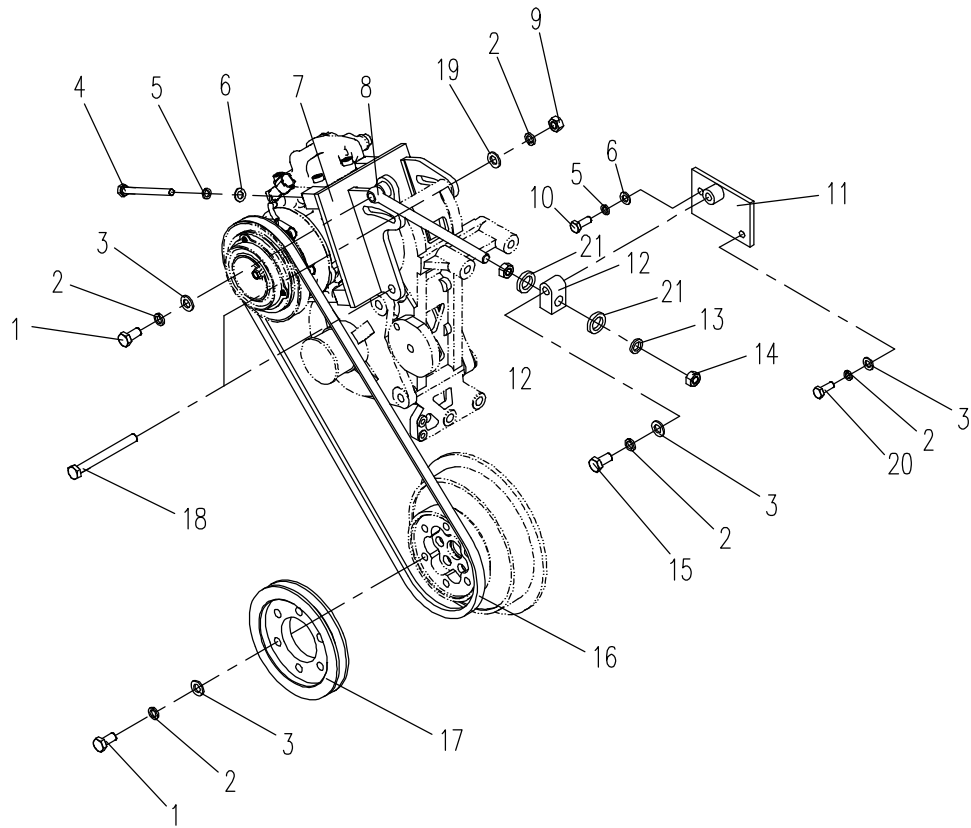

21	2	0404-012-05	平垫圈	12 GB/T 97.1	ZnNi
			Washer		

870P01.08.2 风道接头 Air duct connector

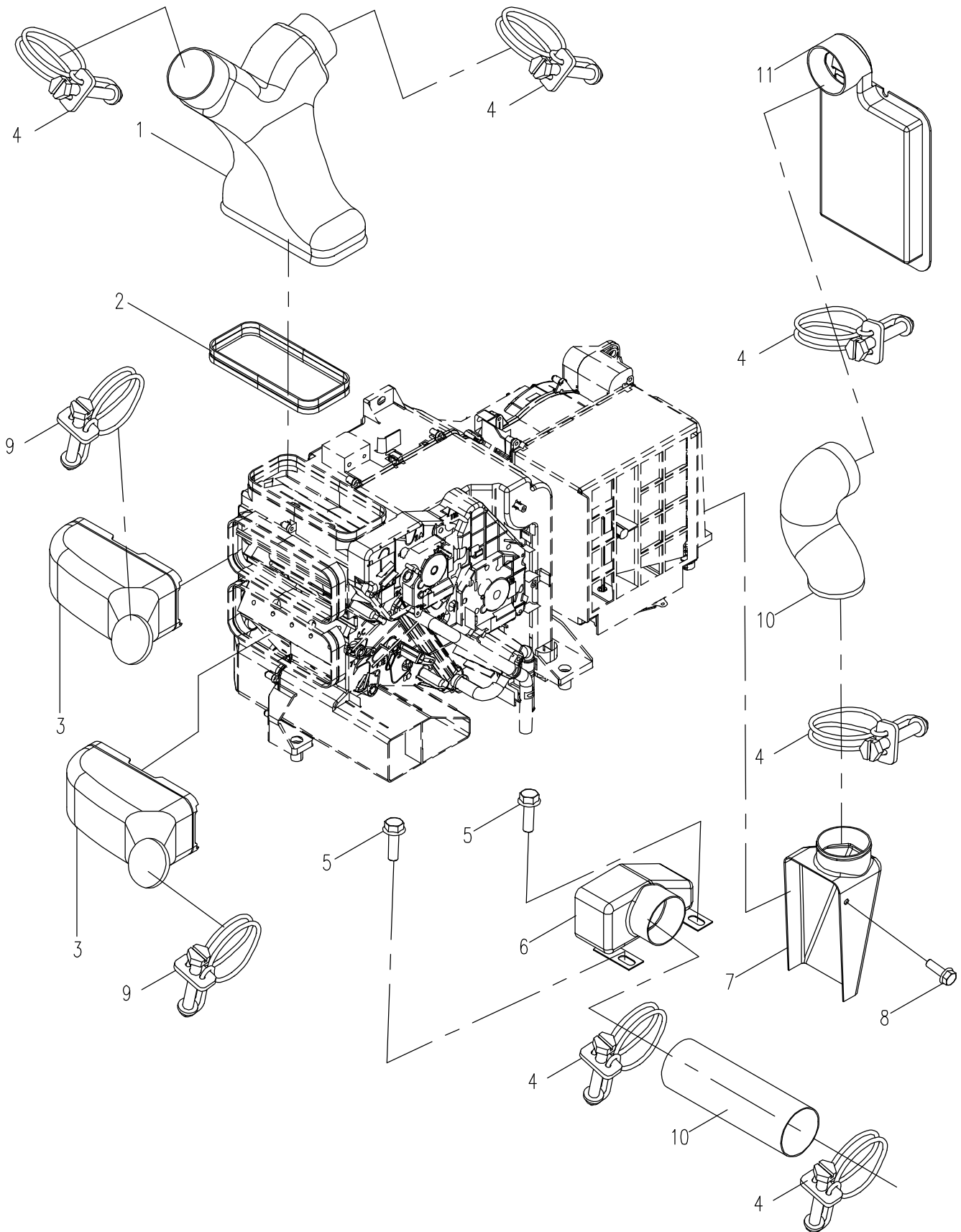

序号	数量	零件图号	名 称	规格	备注
1	1	870P-0802001	背吹风道 Back blowing joint		
2	1	895-0802008	海绵 Sponge		
3	2	895-0802015	右侧风道 The right side of duct		
4	6	1001-080-90	喉箍 Hoop	d80 JB/T8870	
5	2	0211-000800025-63	六角法兰面螺栓 Bolt	M8×25 GB/T 5789	8.8 Zn. D
6	1	895-0802020A	吹脚风道 Blow the foot air duct		
7	1	895-0802040A	新风风道 Fresh air duct		
8	3	0211-000600020-63	六角法兰面螺栓 Bolt	M6×20 GB/T 5789	8.8 Zn. D
9	7	1001-070-90	喉箍 Hoop	d70 JB/T8870	
10	2	895-0802006	波纹管 Corrugated tuct		
11	1	895-0802010A	进风风道 Inlet air duct		

覆盖件总成1 OVERLAY ASSEMBLY 1

序号	数量	零件图号	名称	规格	备注
1	8	0206-000800020-65	六角头螺栓 Bolt	M8×20 GB/T 5783	8.8 ZnNi
2	8	0403-008-05	大垫圈 Washer	8 GB/T 96.1	ZnNi
3	2	870P-1020030	盖锁 Lock assembly		
4	1	870P-1006100B	机罩体 Engie hood		
5	16	0206-001000025-65	六角头螺栓 Bolt	M10×25 GB/T5783	8.8 ZnNi
6	26	0403-010-05	大垫圈 Washer	10 GB/T96.1	ZnNi
7	2	870E-1010000	铰链组件 Hinge		
8	1	870P-1006002	密封胶条 Sealed rubber		
9	1	870P-1000040B	支撑钩组件 Supporting rod assembly		
10	1	870P-1000007	轴套 Shaft sleeve		
11	1	835-1000001A	销轴 Shaft		
12	1	0501-025024-05	开口销 Cotter pin	2.5×24 GB/T 91	ZnNi
13	10	0206-001000020-65	六角头螺栓 Bolt	M10×20 GB/T5783	8.8 ZnNi
14	1	870P-1000100A	右前盖板 Right cover plate		
15	1	870P-1020300A	顶框 Top-frame		
16	1	870P-1000800B	顶盖板 Top Cover plate		

870P01.10.1 覆盖件总成1 OVERLAY ASSEMBLY 1

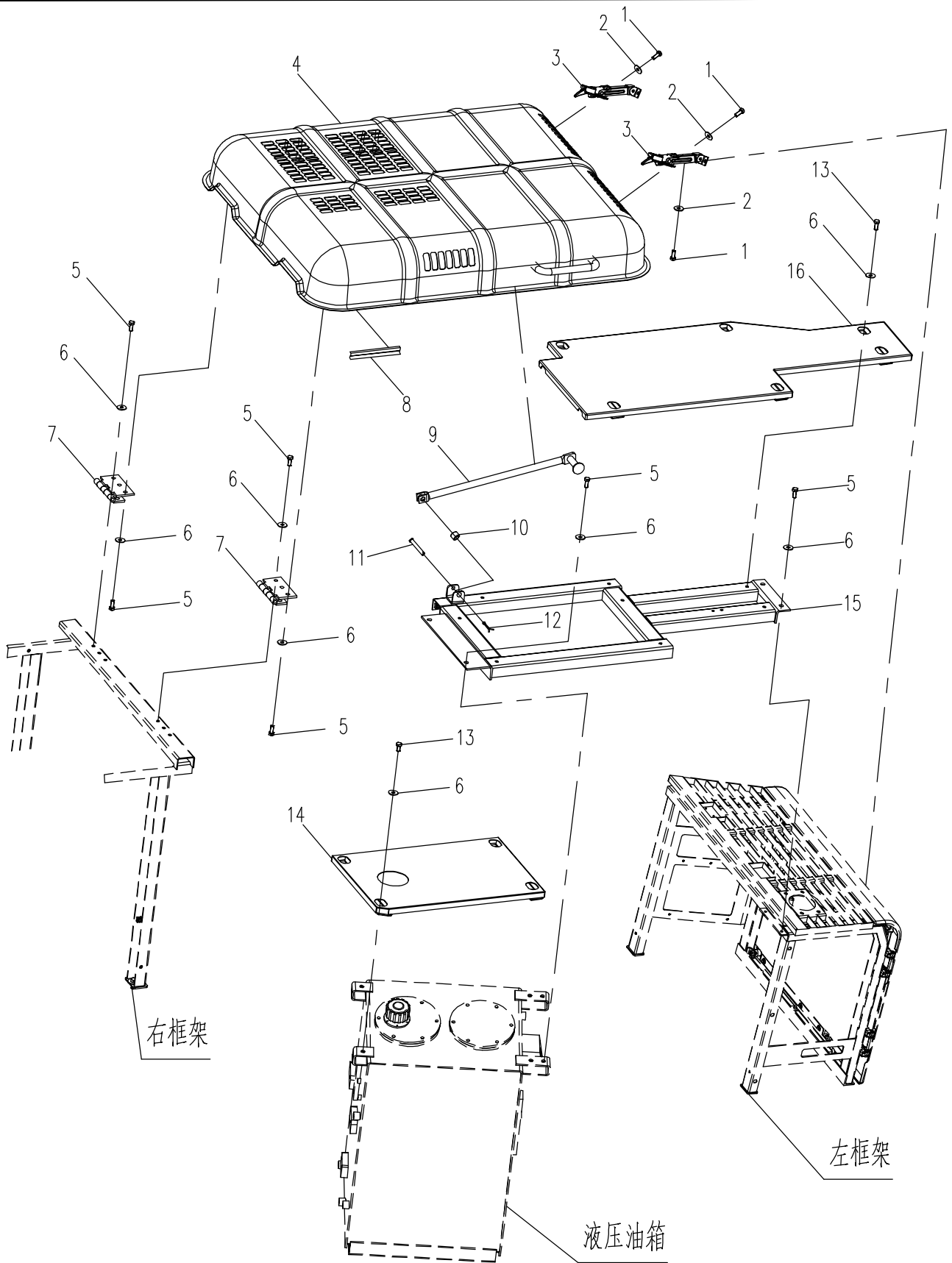

覆盖件总成2 OVERLAY ASSEMBLY 2

序号	数量	零件图号	名 称	规格	备注
1	26	0206-001000020-65	六角头螺栓 Bolt	M10×20 GB/T 5783	8.8 ZnNi
2	27	0403-010-05	大垫圈 Washer	10 GB/T 96.1	ZnNi
3	1	870P-1020400	右后盖板 Right cover plate		
4	1	870P-1010100	右顶栅 Right at the ceiling		
5	1	870P-1020510	右前隔板 Right front baffle		
6	1	870P-1020501	右后隔板 Right rear baffle		
7	1	870P-1011000A	右框架 Right-frame		
8	2	0306-100-45	1型六角螺母 Nut	M10 GB/T6170	8 ZnNi
9	2	T0814-030003	橡胶座 Rubber seat		
10	6	0206-000600016-65	六角头螺栓 Bolt	M6×16 GB/T5783	8.8 ZnNi
11	10	0404-006-05	平垫圈 Washer	6 GB/T97.1	ZnNi
12	1	T0810-020004	定位座 Locate seat		
13	1	880-1001002	安装板 Fixing Plate		
14	1	870P-1010002	锁板 lock plate		
15	2	0206-000600025-65	六角头螺栓 Bolt	M6×25 GB/T5783	8.8 ZnNi
16	1	870P-1010003	支承杆 Support plate		
17	2	0501-020025-05	开口销 Cotter pin	2×25 GB/T91	ZnNi
18	11	0206-000800020-65	六角头螺栓 Bolt	M8×20 GB/T5783	8.8 ZnNi
19	11	0403-008-03	大垫圈 Washer	8 GB/T96.1	ZnNi
20	1	870P-1012004	压板 Clamp plate		

870P01.10.2 覆盖件总成 2 OVERLAY ASSEMBLY 2

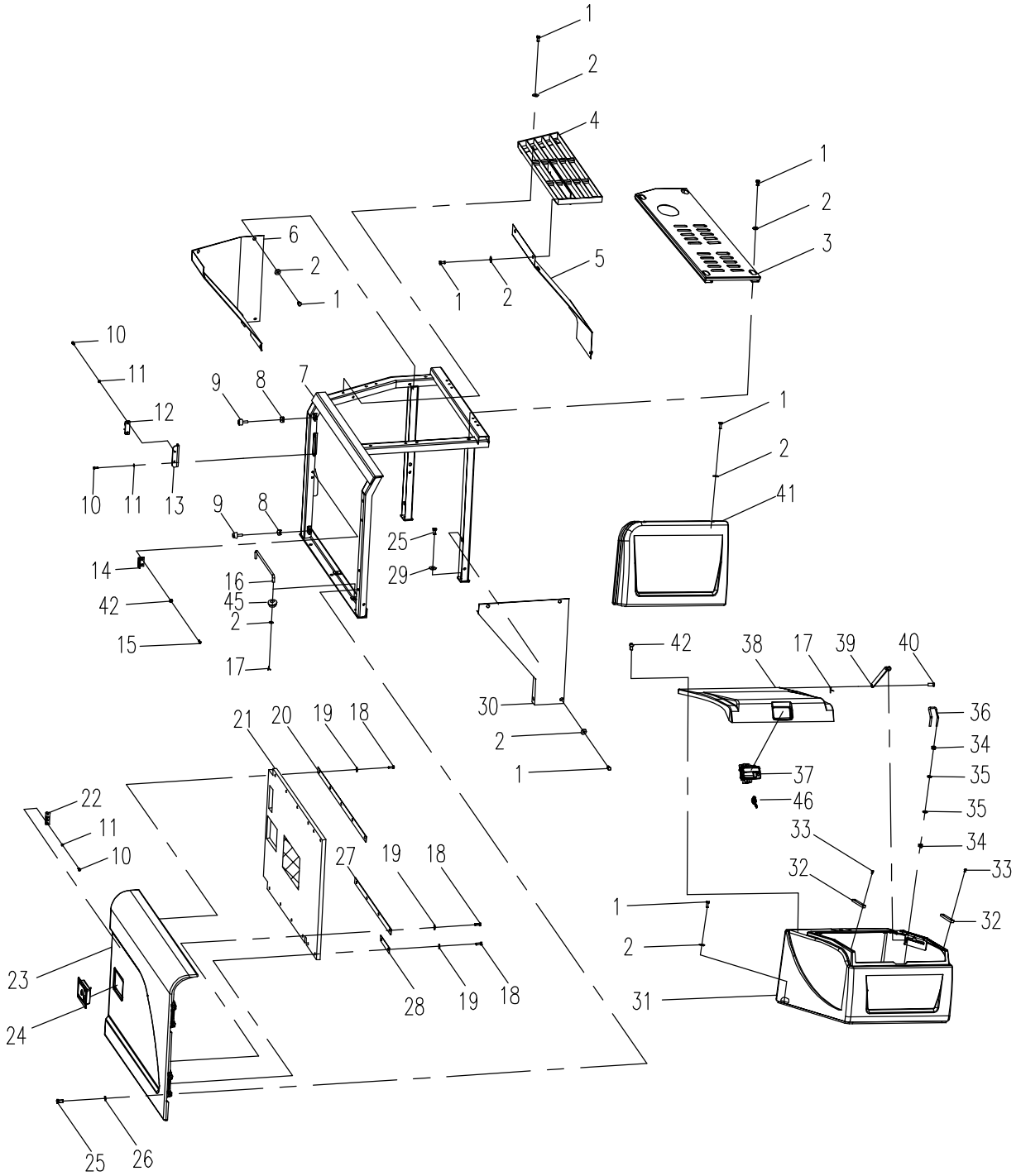

覆盖件总成2 OVERLAY ASSEMBLY 2

序号	数量	零件图号	名 称	规格	备注
21	1	870P-1012003	海绵板 Sponge		
22	1	T0810-020003	定位块 Locate block		
23	1	870P-1012100A	右门 Right door		
24	1	870P-1010010	侧门锁 Side lock		
25	9	0206-001200025-65	六角头螺栓 Bolt	M12×25 GB/T5783	8.8 ZnNi
26	4	0404-012-05	平垫圈 Washer	12 GB/T97.1	ZnNi
27	1	870P-1012002	压板 Clamp plate		
28	1	870P-1012001	压板 Clamp plate		
29	5	0403-012-05	大垫圈 Washer	12 GB/T96.1	ZnNi
30	1	870P-1010001	右中隔板 Right in the partition		
31	1	870P-1001100	工具箱体 Box body		
32	2	860Q-1001001	橡胶片 Rubber sheet		
33	4	0110-000600012-65	十字槽盘头螺钉 Bolt	M6×12 GB/T818	8.8 ZnNi
34	4	0306-080-45	1型六角螺母 Nut	M8 GB/T6170	8 ZnNi
35	4	0403-008-05	大垫圈 Washer	8 GB/T96.1	ZnNi
36	1	860J-1014001	锁扣 Lock hamulus		
37	1	853K-1000200	盖锁 Lock assembly		
38	1	870P-1001200	工具箱盖 Box cover		
39	1	860Q-1001030	支杆 Underprop		
40	1	885-1001002	销 Pin		

870P01.10.2 覆盖件总成 2 OVERLAY ASSEMBLY 2

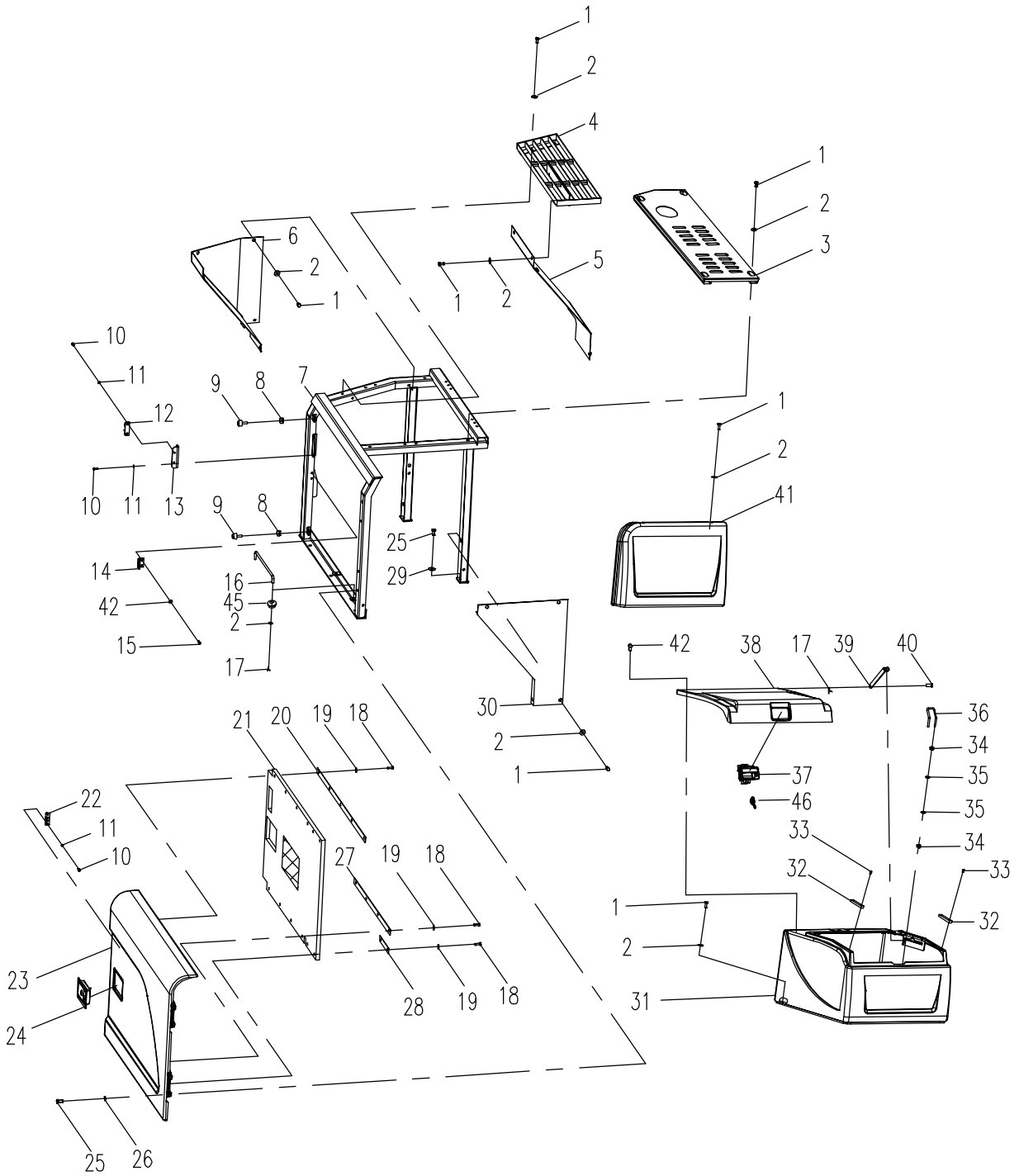

覆盖件总成2 OVERLAY ASSEMBLY 2

序号	数量	零件图号	名 称	规格	备注
41	1	870P-1000050	前盖 Front cover		
42	4	0112-000600016-65	十字槽沉头螺钉 Bolt	M6×16 GB/T 819.2	8.8 ZnNi
43	4	0306-60-45	1型六角螺母 Nut	M6 GB/T6170	8 ZnNi
44	4	0401-006-05	弹簧垫圈 Spring Washer	M6 GB/T93	ZnNi
45	3	819-0730002	橡胶圈 Rubber sheet		
46	1	870P-1000090	钥匙 key		

870P01.10.2 覆盖件总成 2 OVERLAY ASSEMBLY 2

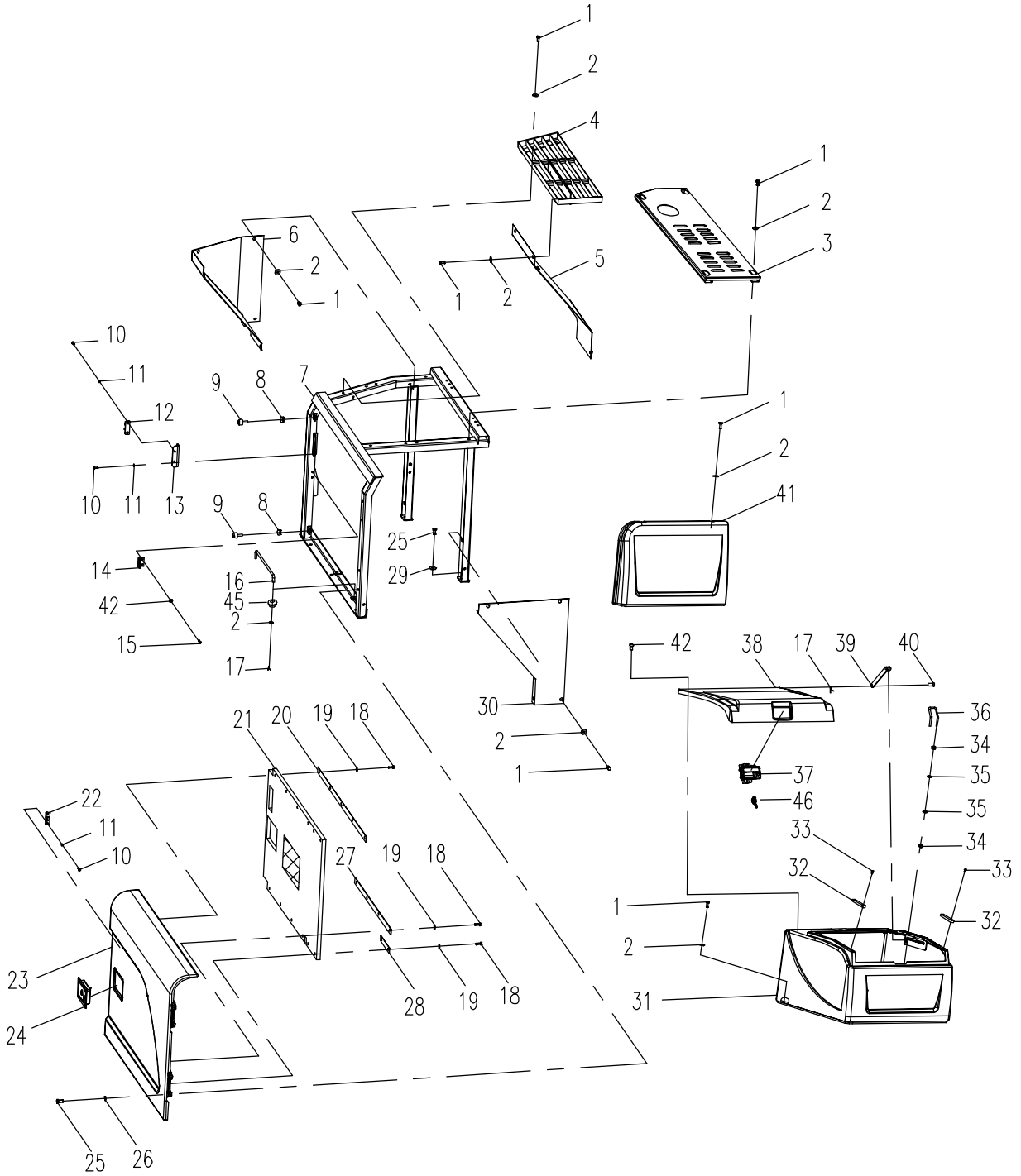

覆盖件总成3 OVERLAY ASSEMBLY 3

序号	数量	零件图号	名称	规格	备注
1	18	0206-000800020-65	六角头螺栓 Bolt	M8×20 GB/T 5783	8.8 ZnNi
2	18	0403-008-05	大垫圈 Washer	8 GB/T 96.1	ZnNi
3	6	853K-1008102	压板 Clamp plate		
4	1	870P-1023201	海绵板 Sponge		
5	22	0206-001000020-65	六角头螺栓 Bolt	M10×20 GB/T5783	8.8 ZnNi
6	22	0403-010-05	大垫圈 Washer	10 GB/T96.1	ZnNi
7	1	870P-1023210	左中隔板 Clapboard		
8	1	870P-1023310	左隔板 Clapboard		
9	1	870P-1020001A	橡胶板 Rubber tile		
10	1	870P-1023110	中隔板 Clapboard		
11	1	870P-1023101A	海绵板 Sponge		
12	1	870P-1023103	压板 Clamp plate		
13	1	870P-1023302	密封条 Sealed rubber		
14	1	870P-1023301	密封条 Sealed rubber		
15	1	870P-1000009	压板 Clamp plate		

870P01.10.3 覆盖件总成 3 OVERLAY ASSEMBLY 3

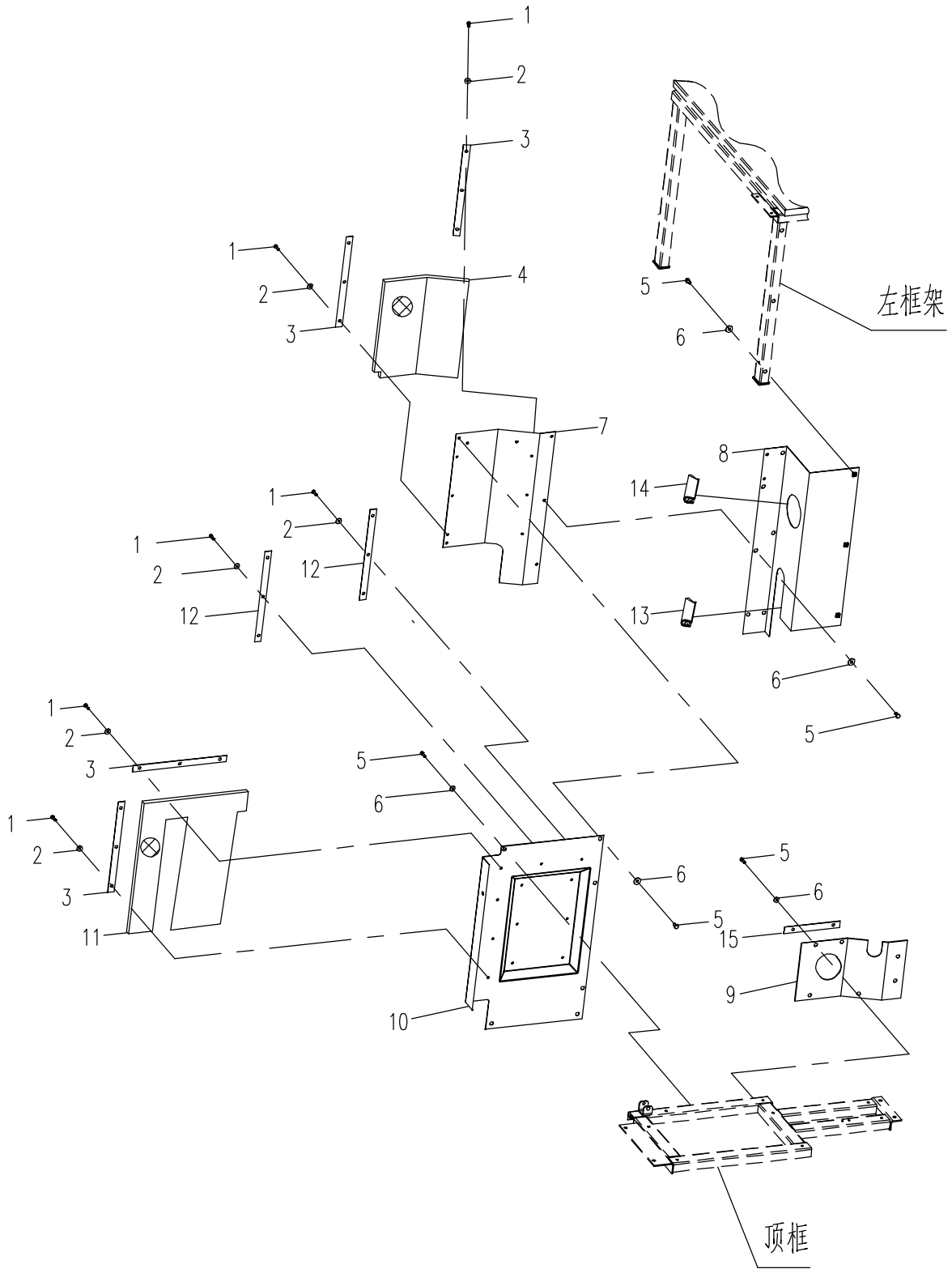

覆盖件总成4 OVERLAY ASSEMBLY 4

序号	数量	零件图号	名 称	规格	备注
1	1	870P-1032002	海绵板 Sponge		
2	1	870P-1032003	压板 Clamp plate		
3	11	0403-008-05	大垫圈 Washer	8 GB/T96.1	ZnNi
4	11	0206-000800020-65	六角头螺栓 Bolt	M8×20 GB/T5783	8.8 ZnNi
5	4	0206-001000020-65	六角头螺栓 Bolt	M10×20 GB/T5783	8.8 ZnNi
6	5	0403-010-05	大垫圈 Washer	10 GB/T96.1	ZnNi
7	1	870P-1030100	左顶栅 Left ceiling		
8	1	870P-1032001	压板 Clamp plate		
9	1	870P-1012001	压板 Clamp plate		
10	2	0306-100-45	1型六角螺母 Nut	M10 GB/T6170	8 ZnNi
11	2	T0814-030003	橡胶座 Rubber seat		
12	6	0206-000600016-65	六角头螺栓 Bolt	M6×16 GB/T5783	8.8 ZnNi
13	10	0404-006-05	平垫圈 Washer	6 GB/T97.1	ZnNi
14	1	T0810-020004	定位座 Locate seat		
15	1	880-1001002	安装板 Fixing Plate		
16	8	0206-001200025-65	六角头螺栓 Bolt	M12×25 GB/T5783	8.8 ZnNi
17	4	0403-012-05	大垫圈 Washer	12 GB/T96.1	ZnNi
18	1	870P-1031000A	左框架 Left-frame		
19	1	T0805-040001	支承杆 Support plate		
20	2	0501-020025-05	开口销 Cotter pin	2×25 GB/T91	ZnNi

870P01.10.4 覆盖件总成 4 OVERLAY ASSEMBLY 4

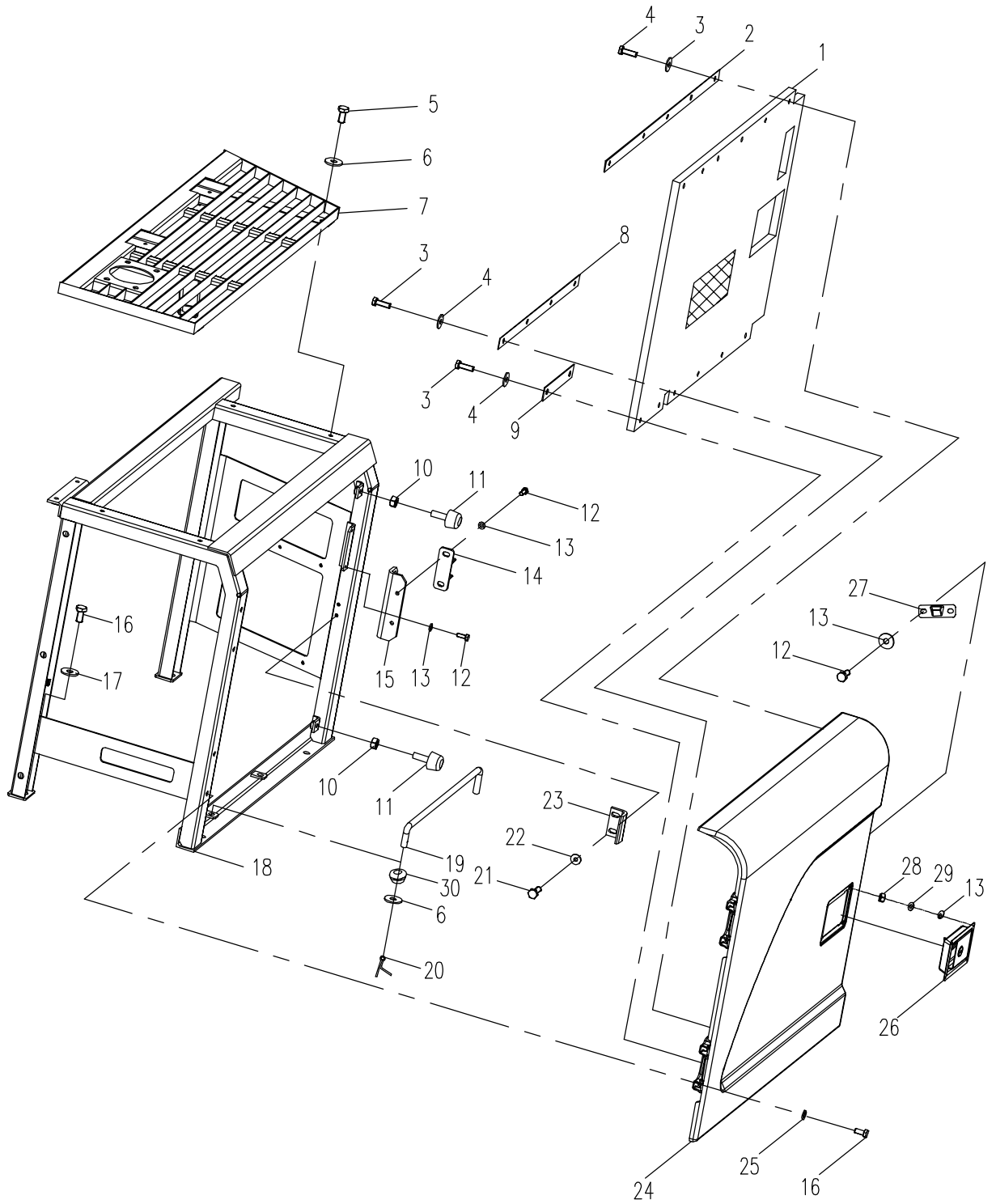

覆盖件总成4 OVERLAY ASSEMBLY 4

序号	数量	零件图号	名称	规格	备注
21	2	0206-000600025-65	六角头螺栓 Bolt	M6×25 GB/T5783	8.8 ZnNi
22	2	0404-006-05	大垫圈 Washer	6 GB/T97.1	ZnNi
23	1	870P-1010002	锁板 Lock plate		
24	1	870P-1032100A	左门 Left door		
25	4	0404-012-05	平垫圈 Washer	12 GB/T97.1	ZnNi
26	1	870P-1010010	侧门锁 Side lock		
27	1	T0810-020003	定位块 Locate block		
28	4	0306-60-45	1型六角螺母 Nut	M6 GB/T6170	8 ZnNi
29	4	0401-006-05	弹簧垫圈 Spring Washer	M6 GB/T93	ZnNi
30	3	819-0730002	橡胶圈 Rubber sheet		

870P01.10.4 覆盖件总成 4 OVERLAY ASSEMBLY 4

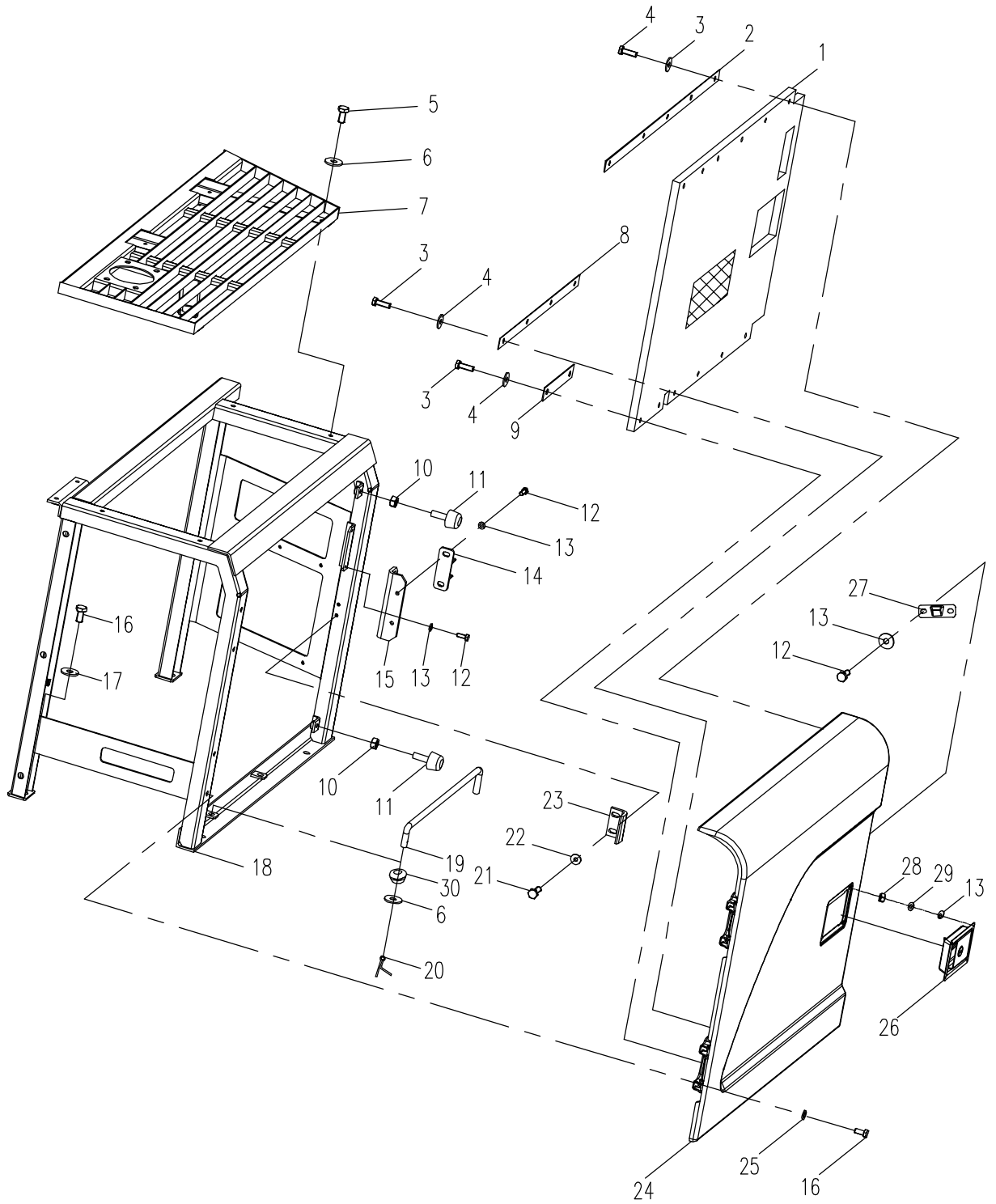

872E01.11 回转机构 SLEWING ASSEMBLY

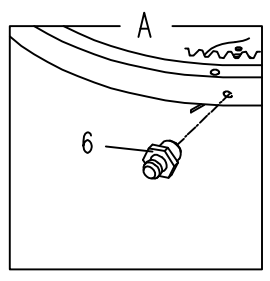
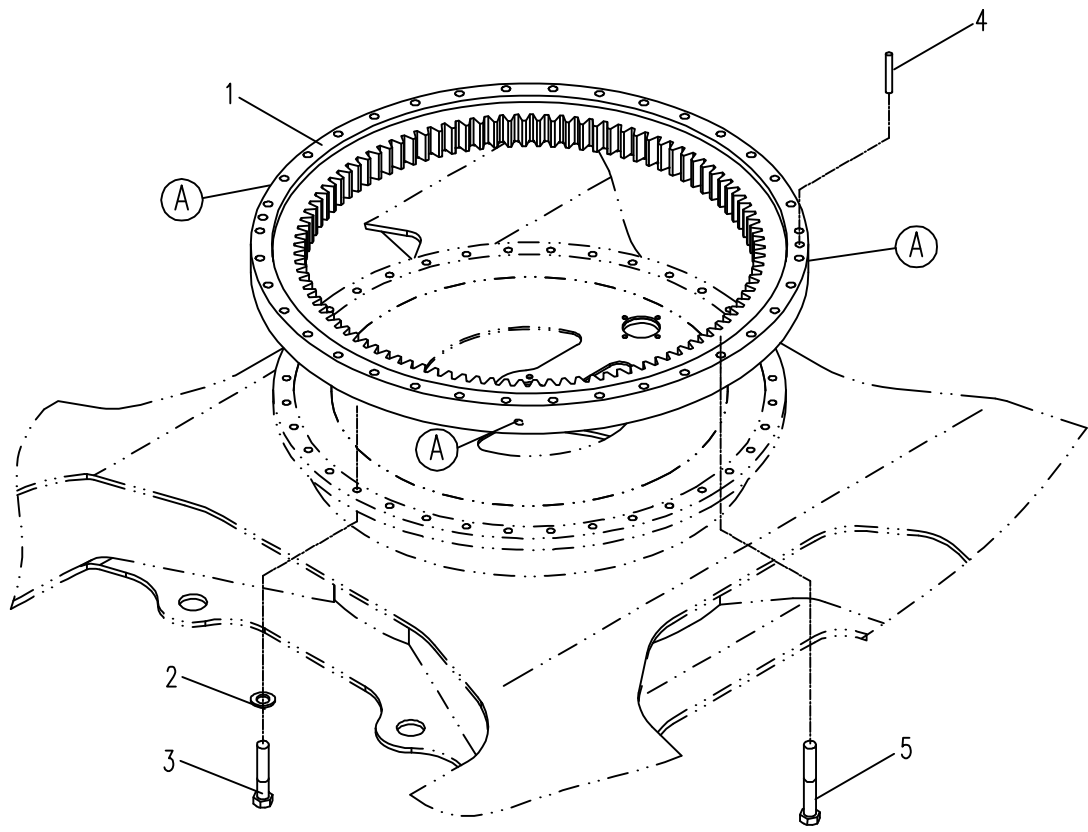

870Q01.12.1 冷却系统 COOLING SYSTEM

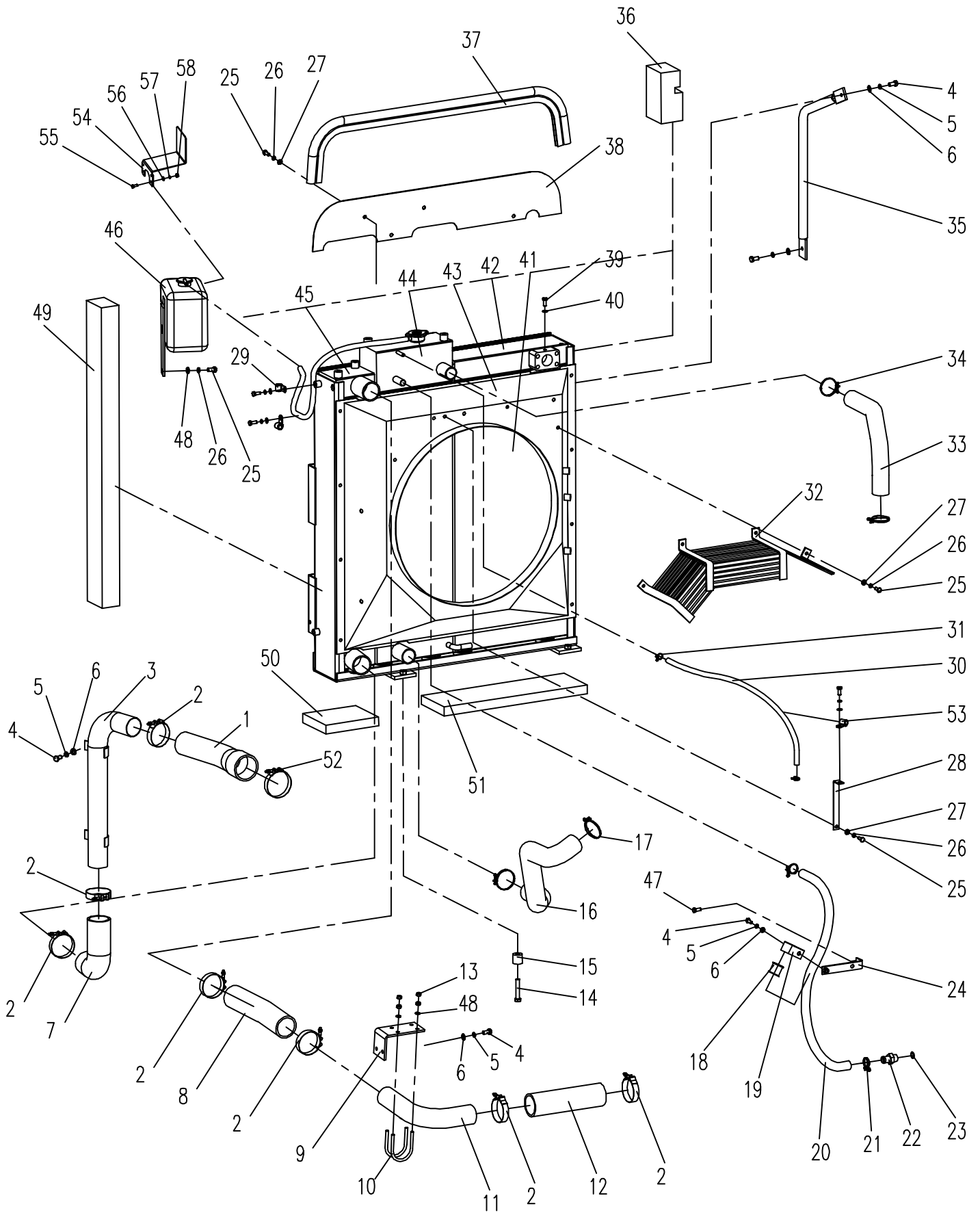

870Q01.12.1 冷却系统 COOLING SYSTEM

序号 NO.	数量 Quantity	零件图号 Part No.	名称 Description	规格 Specification	备注 Remark
1	1	870Q-1201005	后进气胶管 Hose		
2	7	830H-1202009	T型卡箍 T-Bolt clamp		
3	1	870Q-1201400	中冷器后钢管 Steel tube		
4	5	0206-001000025-65	六角头螺栓 Bolt	M10×25 GB/T 5783	8.8 ZnNi
5	5	0401-010-05	弹簧垫圈 Spring washer	10 GB/T93	ZnNi
6	5	0404-010-05	平垫圈 Washer	10 GB/T97.1	ZnNi
7	1	870Q-1201004	中冷后进气胶管 Hose		
8	1	870Q-1201003	中冷前进气胶管 Hose		
9	1	870Q-1201013	支架板 Bracket		
10	2	870F-1211004	卡箍 Clamp		
11	1	870Q-1201300A	中冷器前钢管 Steel tube		
12	1	870Q-1201014	后进气胶管 Hose		
13	8	0306-080-45	1型六角螺母 Nut	M8 GB/T 6170	8 ZnNi
14	4	0204-001200065-84	六角头螺栓 Bolt	M12×65 GB/T 5782	10.9 达克罗
15	4	870E-1201003	套筒 Sleeve		
16	1	870Q-1201002	下水管 Lower water pipe		
17	2	1002-063-03	双钢丝式喉箍 Hoop	d63 Q672	
18	1	885-1200001	胶护套 Cushion		
19	1	885-1200002	管夹 Clamp		
20	1	870E-1201011	注水管 Hose		

870Q01.12.1 冷却系统 COOLING SYSTEM

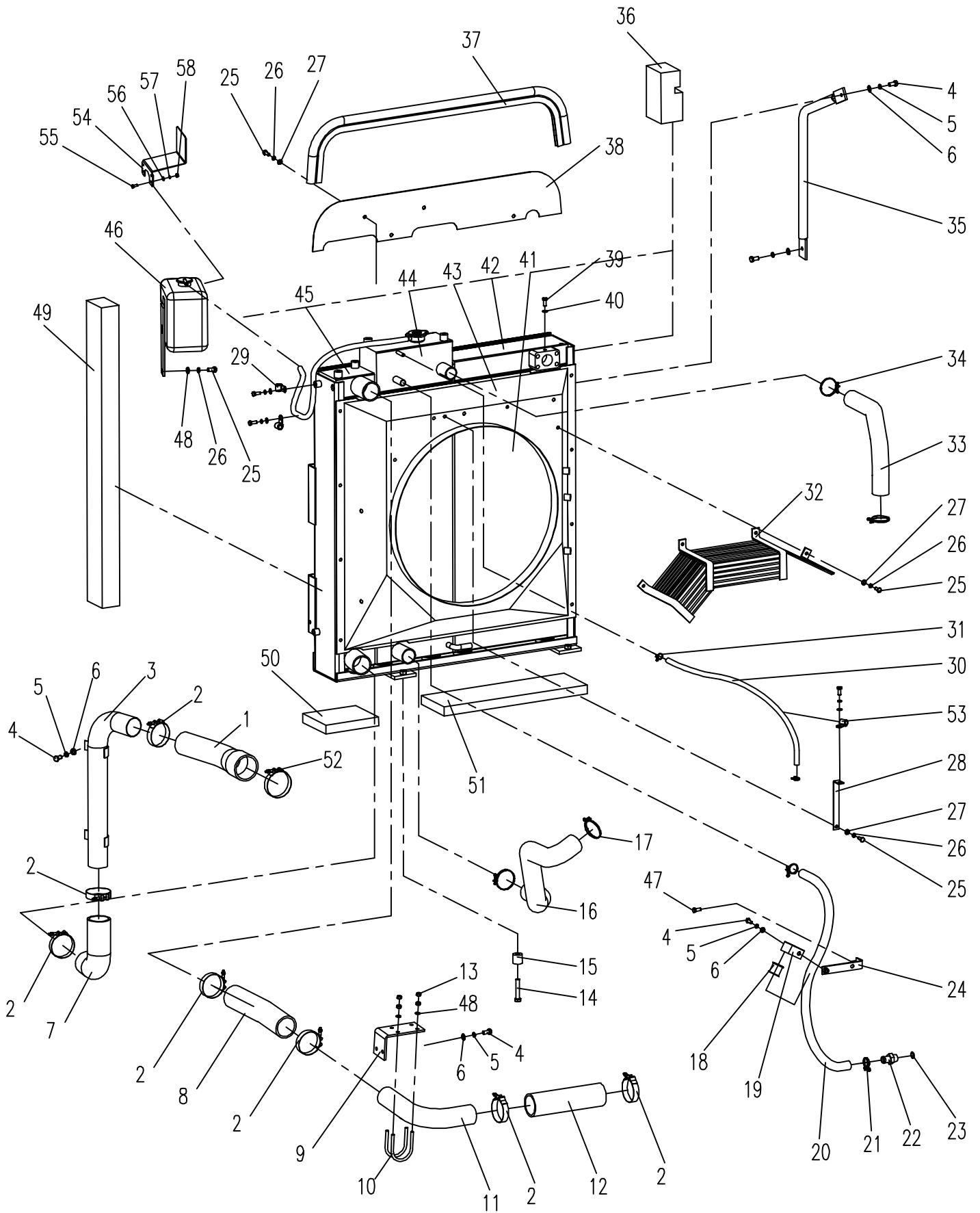

870Q01.12.1 冷却系统 COOLING SYSTEM

序号 NO.	数量 Quantity	零件图号 Part No.	名称 Description	规格 Specification	备注 Remark
21	2	1002-028-03	双钢丝式喉箍 Hoop	d28 Q672	
22	1	T1002-020002	回水接头 Nipple		
23	1	0604-001530240-30	O形橡胶密封圈 O seal ring	15.3×2.4 NBR-90 ISO	
24	1	870Q-1201500A	进气管支架 Bracket		
25	12	0206-000800020-65	六角头螺栓 Bolt	M8×20 GB/T 5783	8.8 ZnNi
26	12	0401-008-05	弹簧垫圈 Spring washer	8 GB/T 93	ZnNi
27	11	0404-008-05	平垫圈 Washer	8 GB/T 97.1	ZnNi
28	1	870Q-1201009	弯板 Bracket		
29	2	889-1241009	管夹 Clamp		
30	1	870E-1201012	通气管 Vent-pipe		
31	2	1002-018-03	双钢丝式环箍 Hoop	d18 Q672	
32	1	870Q-1201200B	护网 Fan guard		
33	1	870Q-1201001A	上水管 Upper water pipe		
34	1	1002-055-03	双钢丝式环箍 Hoop	d55 Q672	
35	1	856C-1201006	拉杆 Pull staff		
36	1	870Q-1201008	右隔热垫 Sponge		
37	1	853K-1201012	密封胶条 Sealing strip		
38	1	870Q-1201006	上隔板 Clapboard		
39	1	820-0500004	螺塞 Plug		
40	1	0416-010-00	组合密封垫圈 Gasket	10 BS/A10.7×16×1.5 ISO	

870Q01.12.1 冷却系统 COOLING SYSTEM

序号 NO.	数量 Quantity	零件图号 Part No.	名称 Description	规格 Specification	备注 Remark
41	1	870Q-1201100A	散热器总成 Radiator Assy.		包括序号42、 43、44、45
42	1	870Q-1201120	油散热器 Oil cooler		
43	1	870Q-1201140	导风罩 Shroud		
44	1	870Q-1201110	水散热器 Radiator		
45	1	870Q-1201130	中冷器 Charge air cooler		
46	1	870Q-1201600	储水罐 Balancing container		
47	1	0211-000600020-65	六角法兰面螺栓 Bolt	M6×20 GB/T 5789	8.8 ZnNi
48	5	0403-008-05	大垫圈 Washer	8 GB/T 96.1	ZnNi
49	1	870Q-1201007	左隔热垫 Sponge		
50	1	870Q-1201012	下小隔热垫 Sponge		
51	1	870Q-1201011	下隔热垫 Sponge		
52	1	870-1202002	T型卡箍 T-Bolt clamp		
53	1	819-1201012	管夹 Clamp		
54	1	870Q-1201015	弯板 Bracket		
55	4	0206-000500016-65	六角头螺栓 Bolt	M5×16 GB/T 5783	8.8 ZnNi
56	4	0401-005-05	弹簧垫圈 Washer	5 GB/T 93	ZnNi
57	4	0404-005-05	平垫圈 Washer	5 GB/T 97.1	ZnNi
58	4	0306-050-45	1型六角螺母 Nut	M5 GB/T 6170	ZnNi

870Q01.12.2 进气系统 AIR INLET SYSTEM

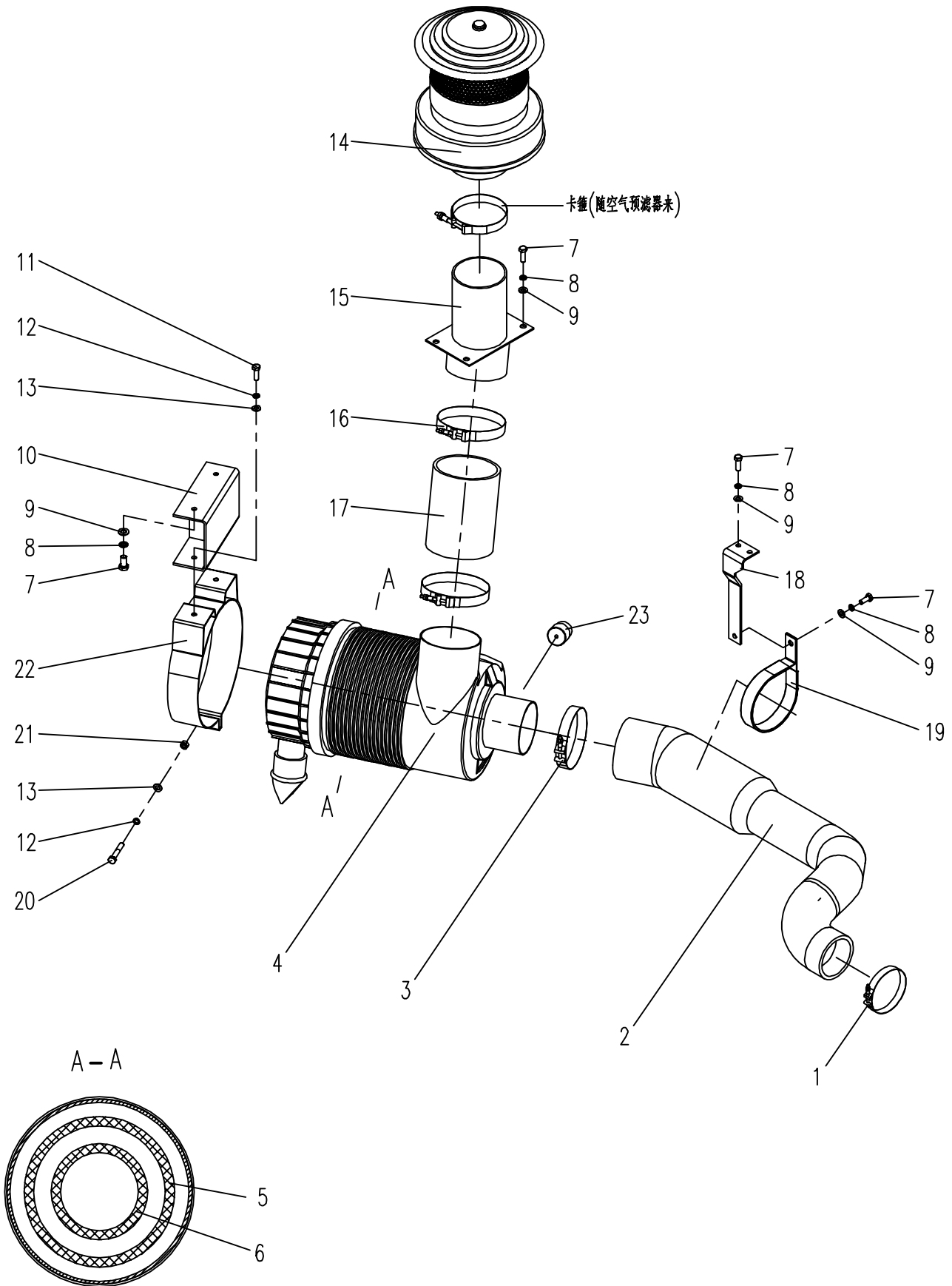

870Q01.12.2进气系统 AIR INLET SYSTEM

序号 NO.	数量 Quantity	零件图号 Part No.	名称 Description	规格 Specification	备注 Remark
1	1	870-1202002	T型卡箍 T-Bolt clamp		
2	1	870Q-1202001	空滤器出气管 Air-inlet hose		
3	1	890-1202001	T型卡箍 T-Bolt clamp		
4	1	870Q-1202100	空气滤清器 Air cleaner		包括序号5、6
5	1	860J-1252210	主滤芯 Main filter element		
6	1	860J-1252220	安全滤芯 Safety filter element		
7	6	0206-001000030-65	六角头螺栓 Bolt	M10×30 GB/T5783	8.8 ZnNi
8	6	0401-010-05	弹簧垫圈 Spring washer	10 GB/T93	ZnNi
9	6	0404-010-05	平垫圈 Washer	10 GB/T97.1	ZnNi
10	1	870P-1202200	空滤支架 Bracket		
11	5	0206-000800020-65	六角头螺栓 Bolt	M8×20 GB/T5783	8.8 ZnNi
12	6	0401-008-05	弹簧垫圈 Spring washer	8 GB/T93	ZnNi
13	6	0404-008-05	平垫圈 Washer	8 GB/T97.1	ZnNi
14	1	870E-1202200	空气预滤器 Air prefilter		
15	1	870P-1202100A	预滤连接架 Prefilter bracket		
16	2	870F-1242003	T型卡箍 T-Bolt clamp		
17	1	870P-1202002	空滤器进气管 Air-inlet hose		
18	1	870P-1202300	进气管支架 Bracket		
19	1	870P-1202003	管夹 Clamp		
20	1	0206-000800050-65	六角头螺栓 Bolt	M8×50 GB/T5783	8.8 ZnNi

870Q01.12.2 进气系统 AIR INLET SYSTEM

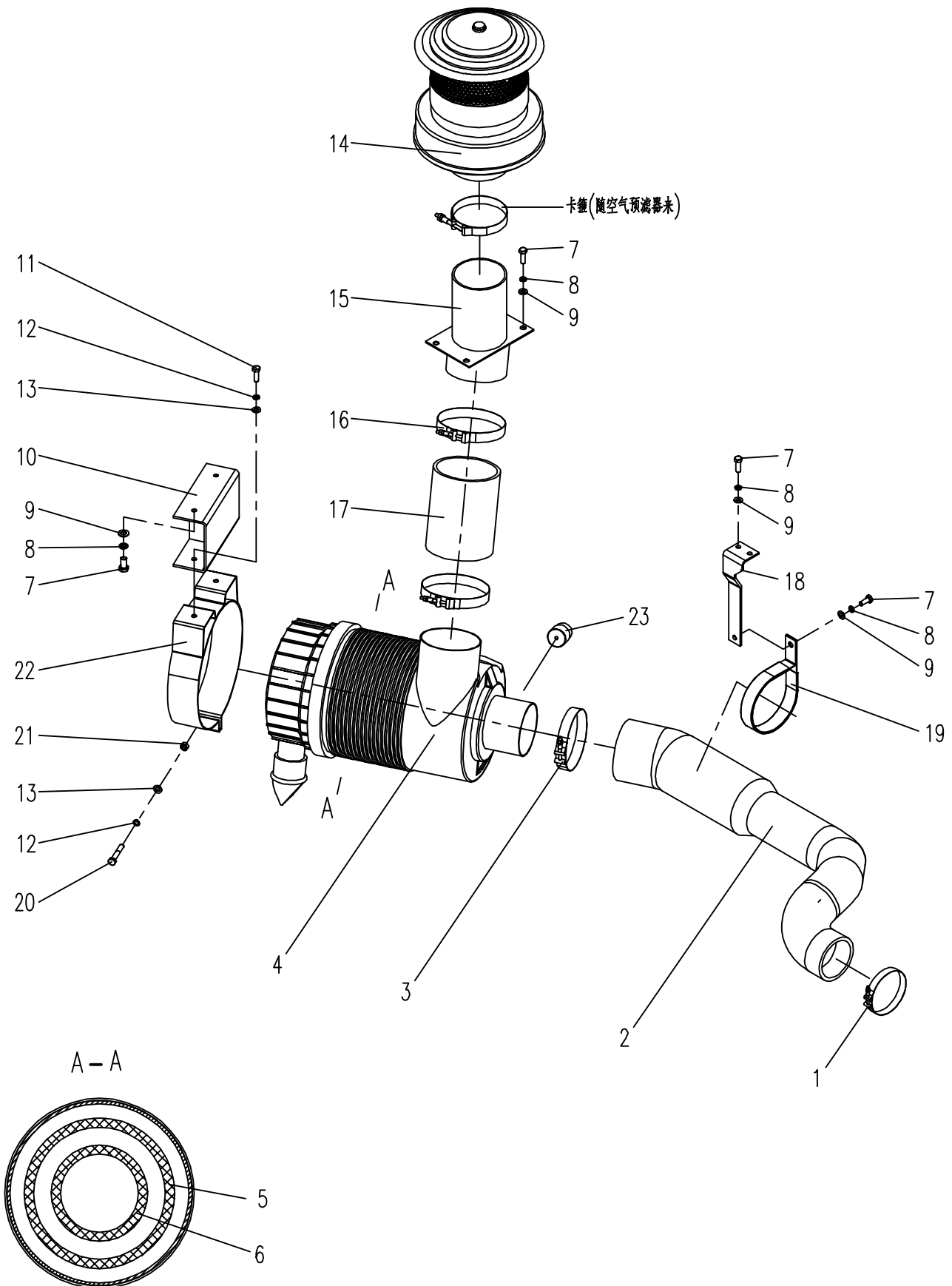

870Q01.12.4排气系统 EXHAUST SYSTEM

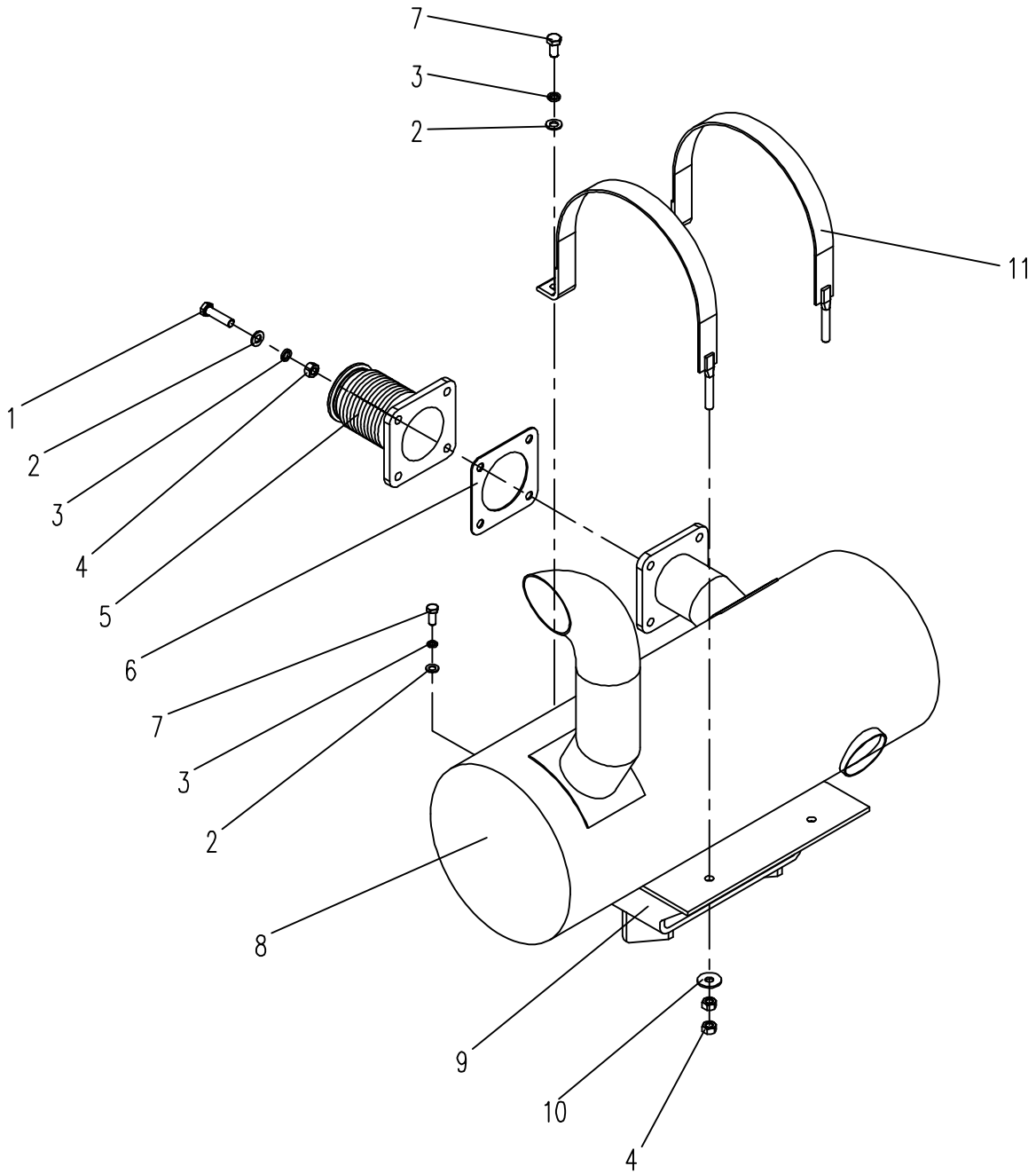

870Q01.12.5燃油系统 FUEL SYSTEM

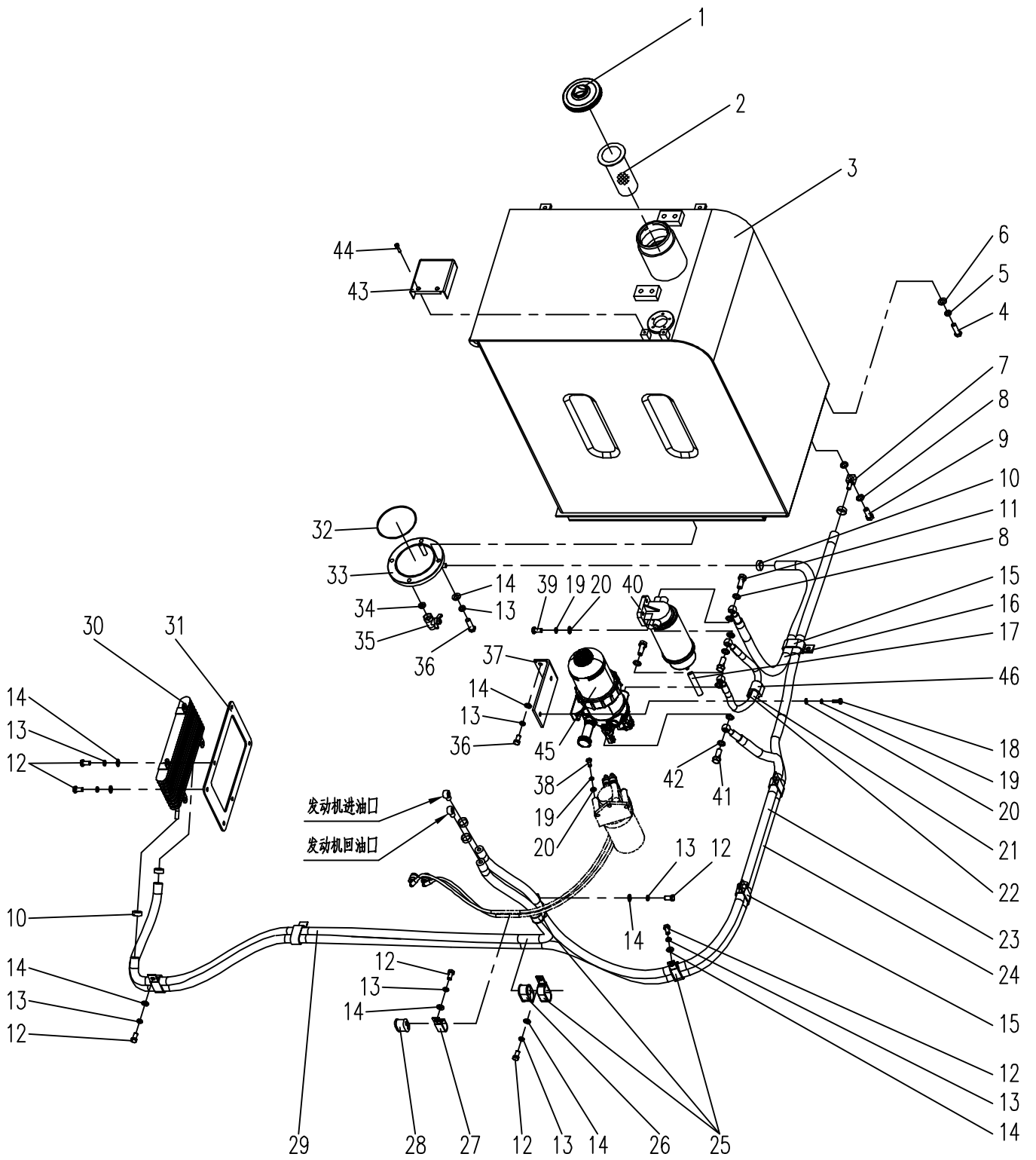

870Q01.12.5 燃油系统 FUEL SYSTEM

序号 NO.	数量 Quantity	零件图号 Part No.	名称 Description	规格 Specification	备注 Remark
1	1	870Q-1205003	油箱盖锁 Lock cover		
2	1	870Q-1205004	滤网组件 Strainer		
3	1	870Q-1205100	燃油箱体 Fuel tank		
4	6	0206-001200035-65	六角头螺栓 Bolt	M12×35 GB/T5783	8.8 ZnNi
5	6	0401-012-05	弹簧垫圈 Spring washer	12 GB/T 93	ZnNi
6	6	0404-012-05	平垫圈 Washer	12 GB/T 97.1	ZnNi
7	2	860J-1205004	泄油接管 Nipple		
8	8	0416-014-00	组合密封垫圈 seal	14 BS/A14.7×21×1.5 ISO	
9	2	820-8500001	铰接螺栓 Bolt		
10	6	1001-020-90	喉箍 Hoop		
11	2	T1003-010002	铰接螺栓 Bolt		
12	17	0206-001000020-65	六角头螺栓 Bolt	M10×20 GB/T 5783	8.8 ZnNi
13	23	0401-010-05	弹簧垫圈 Spring washer	10 GB/T 93	ZnNi
14	23	0404-010-05	平垫圈 Washer	10 GB/T 97.1	ZnNi
15	5	889-1205005	卡箍 Clamp		
16	1	T1004-010014	输油管 Fuel pipe		
17	1	870Q-1205002	排水管 Drain pipe		
18	2	0206-000800035-84	六角头螺栓 Bolt	M8×35 GB/T 5783	10.9 达克罗
19	7	0401-008-05	弹簧垫圈 Spring washer	8 GB/T 93	ZnNi
20	7	0404-008-05	平垫圈 Washer	8 GB/T 97.1	ZnNi

870Q01.12.5燃油系统 FUEL SYSTEM

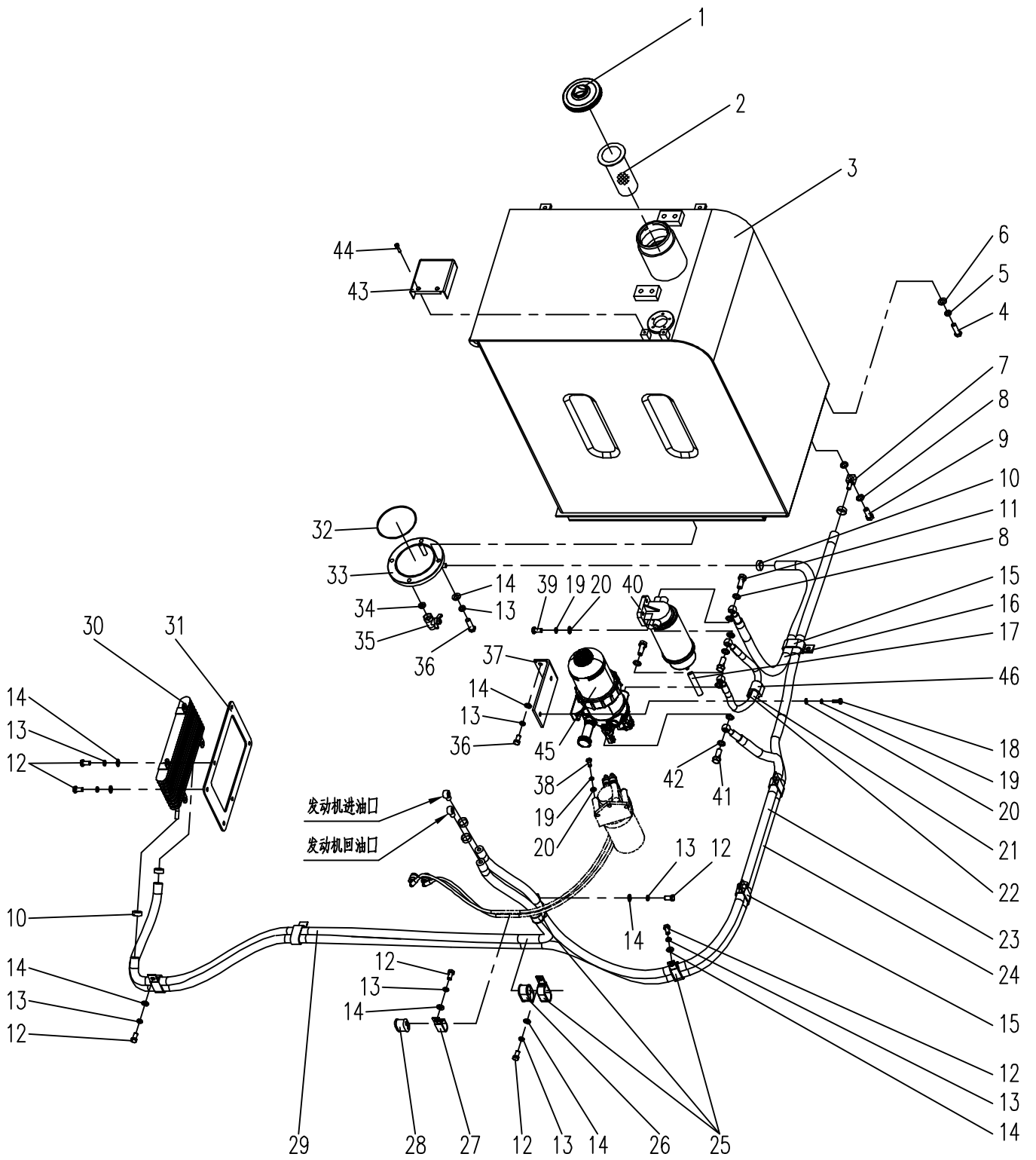

870Q01.12.5 燃油系统 FUEL SYSTEM

序号 NO.	数量 Quantity	零件图号 Part No.	名称 Description	规格 Specification	备注 Remark
21	1	T1004-040011	输油管 Fuel pipe		
22	1	T0416-060006	定位卡 Securing clip		
23	1	T1004-010024	输油管 Fuel pipe		
24	1	T1004-030050	输油管 Fuel pipe		
25	3	839A-1205004	管夹 Clamp		
26	3	839A-1205003	胶套 Rubber jacket		
27	2	853D-1285004	管夹 Clamp		
28	2	885J-1205003	橡胶套 Rubber jacket		
29	1	T1004-030034	输油管 Fuel pipe		
30	1	885J-1205400	燃油冷却器 fuel cooler		
31	1	870Q-1205200	燃油冷却器支架 Bracket		
32	1	0602-011800265-30	O形橡胶密封圈 O seal ring	118×2.65 NBR-90 GB/T3452.1	
33	1	860Q-1205300	底盖组件 Assy. cover		
34	1	860-1205005	胶垫圈 Washer		
35	1	860-1205600	放油阀 Oil drain valve		
36	6	0206-001000030-65	六角头螺栓 Bolt	M10×30 GB/T5783	8.8 ZnNi
37	1	870Q-1205001A	柴滤支架 Bracket		
38	2	0204-000800080-65	六角头螺栓 Bolt	M8×80 GB/T 5782	8.8 ZnNi
39	3	0206-000800030-65	六角头螺栓 Bolt	M8×30 GB/T5783	8.8 ZnNi
40	1	870A-1211000	柴油预滤器 Assy. fuel filter		

870Q01.12.5燃油系统 FUEL SYSTEM

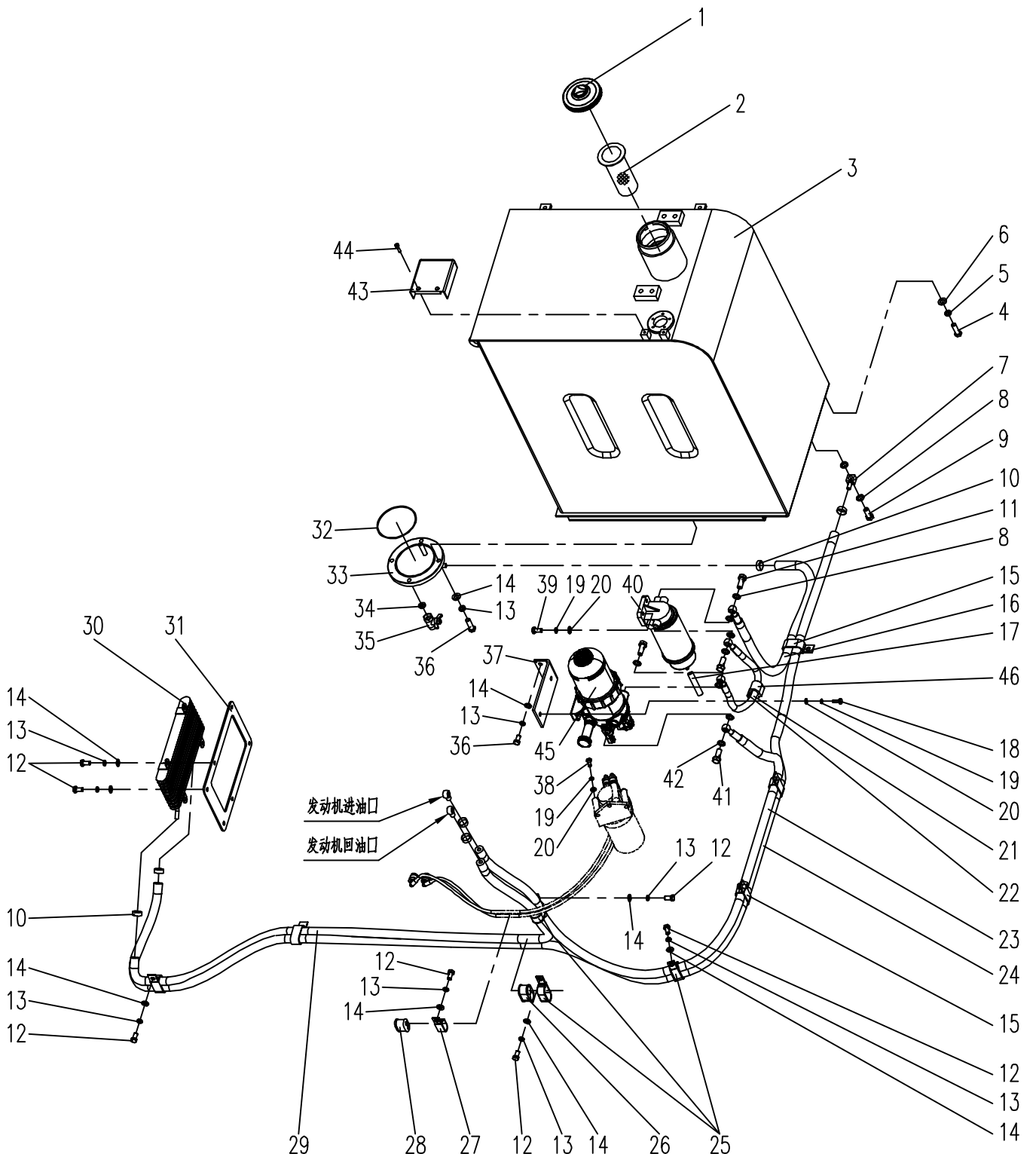

870Q01.12.6动力输出系统 POWER OUTPUT SYSTEM

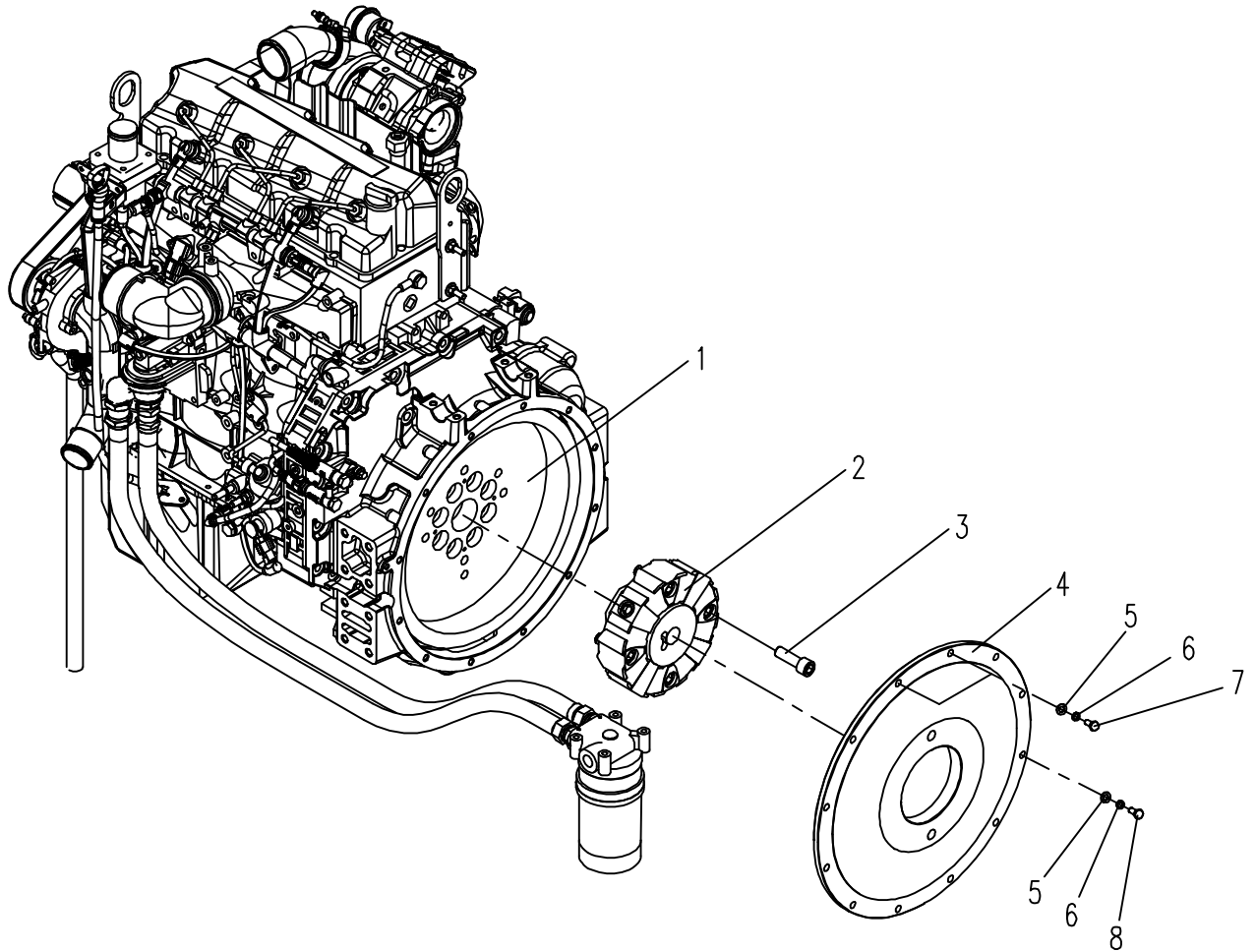

870Q01.12.7 悬置系统 SUSPENSION SYSTEM

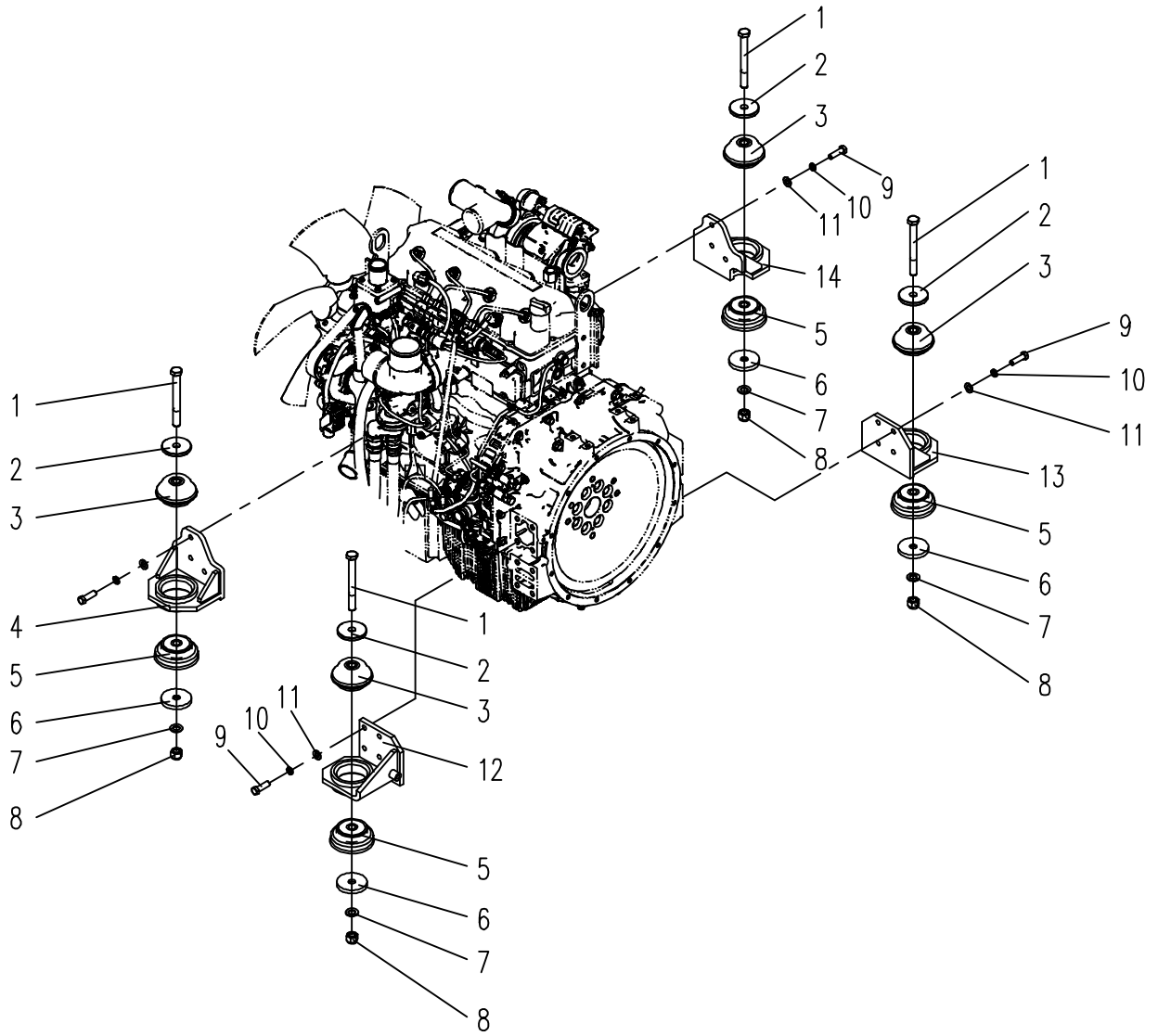

870Q01.12.8 发动机备件 ENGINE SPARE PART

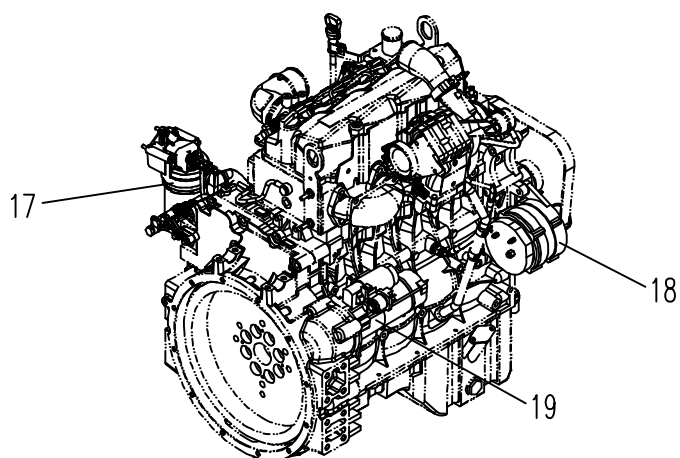
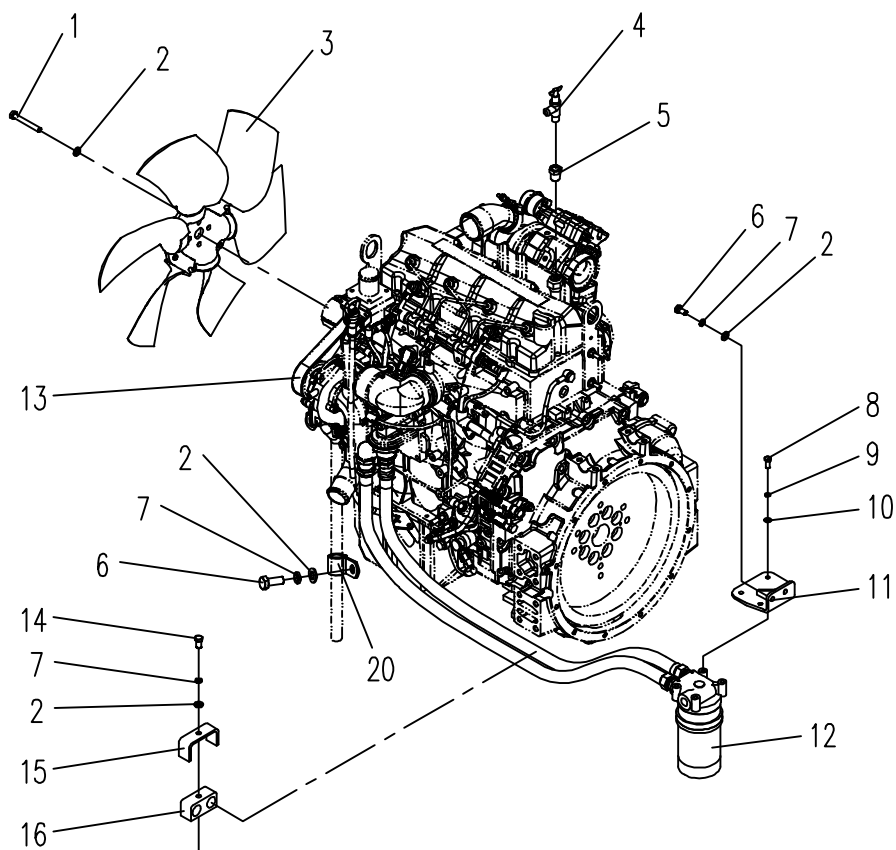

870Q01.12.8发动机备件 ENGINE SPARE PART

序号 NO.	数量 Quantity	零件图号 Part No.	名称 Description	规格 Specification	备注 Remark
1	4	0204-001000105-84	六角头螺栓 Bolt	M10×105 GB/T 5782	10.9 达克罗
2	8	0404-010-05	平垫圈 Washer	10 GB/T 97.1	ZnNi
3	1	870Q-1208001A	风扇 Fan		
4	1	853K-1208001	暖水开关 Hot water stop valve		
5	1	T1002-040009	过渡接头 Union nipple		
6	3	0206-001000025-65	六角头螺栓 Bolt	M10×25 GB/T 5783	8.8 ZnNi
7	4	0401-010-05	弹簧垫圈 Spring washer	10 GB/T 93	ZnNi
8	4	0206-000800025-65	六角头螺栓 Bolt	M8×25 GB/T 5783	8.8 ZnNi
9	4	0401-008-05	弹簧垫圈 Spring washer	8 GB/T 93	ZnNi
10	4	0404-008-05	平垫圈 Washer	8 GB/T 97.1	ZnNi
11	1	870Q-1208200	机油滤支架 Bracket		
12	1	870Q-1208111	机油滤芯 Oil-filter element		5399594
13	1	870Q-1208103	皮带 Belt		3972384
14	1	0206-001000060-65	六角头螺栓 Bolt	M10×60 GB/T 5783	
15	1	858-0500008	压板 Board		
16	1	870Q-1208002	胶套 Cushion		
17	1	870Q-1208121	柴油滤芯 Fuel-filter element		5262311
18	1	870Q-1208102	发电机 Alternator		5318117
19	1	870Q-1208101	起动电机 Starting motor		5345288
20	1	889-1205007	卡箍 Clamp		

870Q01.12.9空调压缩机系统AIR-CONDITIONED COMPRESSOR SYSTEM

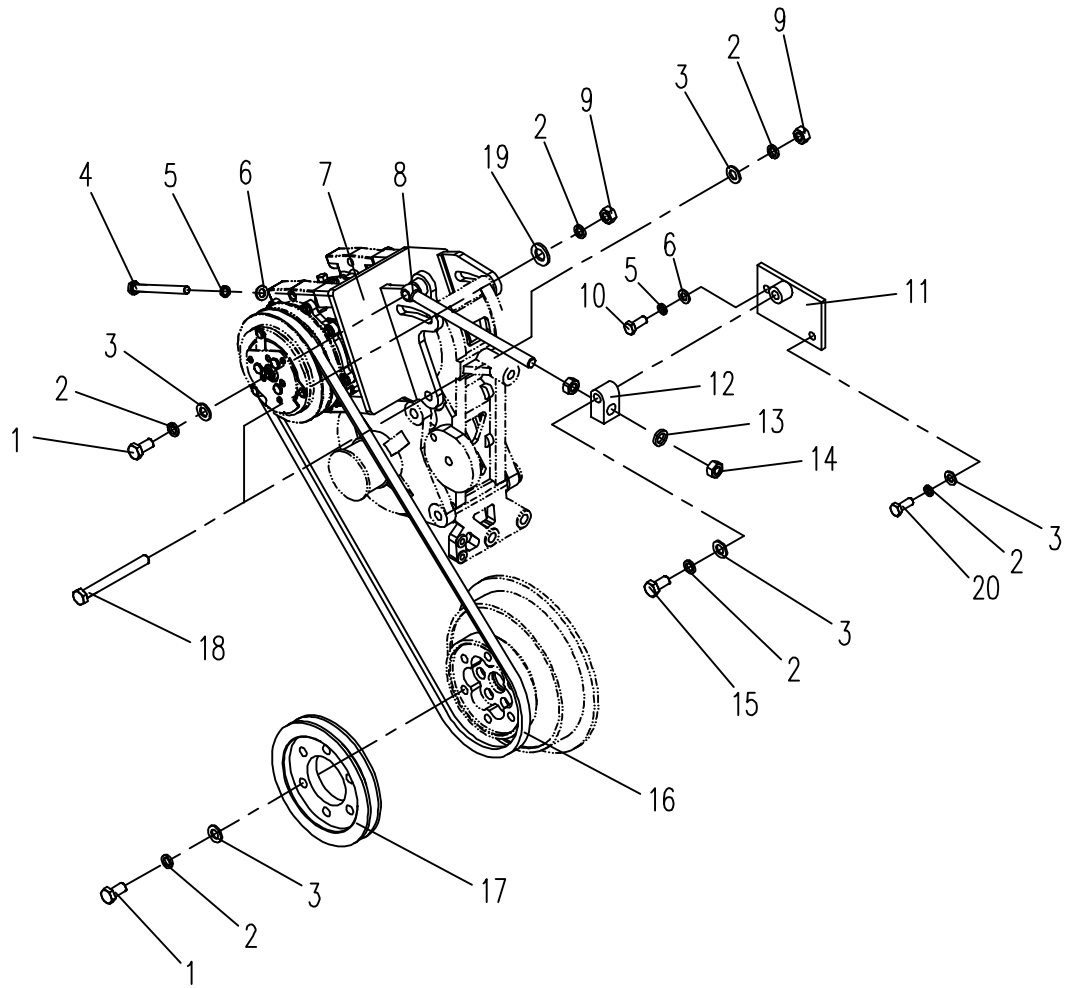

870Q01.12.9空调压缩机系统 AIR-CONDITIONED COMPRESSOR SYSTEM

序号 NO.	数量 Quantity	零件图号 Part No.	名称 Description	规格 Specification	备注 Remark
1	7	0206-001000035-65	六角头螺栓 Bolt	M10×35 GB/T 5783	8.8 ZnNi
2	11	0401-010-05	弹簧垫圈 Spring washer	10 GB/T 93	ZnNi
3	11	0404-010-05	平垫圈 Washer	10 GB/T 97.1	ZnNi
4	4	0204-000800100-84	六角头螺栓 Bolt	M8×100 GB/T 5782	10.9 达克罗
5	5	0401-008-05	弹簧垫圈 Spring washer	8 GB/T 93	ZnNi
6	5	0404-008-05	平垫圈 Washer	8 GB/T 97.1	ZnNi
7	1	870Q-1209100	压缩机支架 Compressor bracket		
8	1	870D-1202001	活节螺栓 Bolt		
9	2	0306-100-45	1型六角螺母 Washer	M10 GB/T 6170	8 ZnNi
10	1	0206-000800020-84	六角头螺栓 Bolt	M8×20 GB/T 5783	10.9 达克罗
11	1	870Q-1210200	张紧支架 Bracket		
12	1	870D-1202002	张紧块 Block		
13	1	0401-012-05	弹簧垫圈 Spring washer	12 GB/T 93	ZnNi
14	2	0306-120-45	1型六角螺母 Nut	M12 GB/T 6170	8 ZnNi
15	1	0206-001000045-84	六角头螺栓 Bolt	M10×45 GB/T 5783	10.9 达克罗
16	1	870Q-1210002	空调皮带 Belt		
17	1	870Q-1210001	皮带轮 Strap wheel		
18	2	0204-001000120-84	六角头螺栓 Bolt	M10×120 GB/T 5782	10.9 达克罗
19	2	0403-010-05	大垫圈 Big Washer	10 GB/T 96.1	ZnNi
20	1	0206-001000025-84	六角头螺栓 Bolt	M10×25 GB/T 5783	10.9 达克罗

870Q01.12.10 空调压缩机系统 AIR-CONDITIONED COMPRESSOR SYSTEM

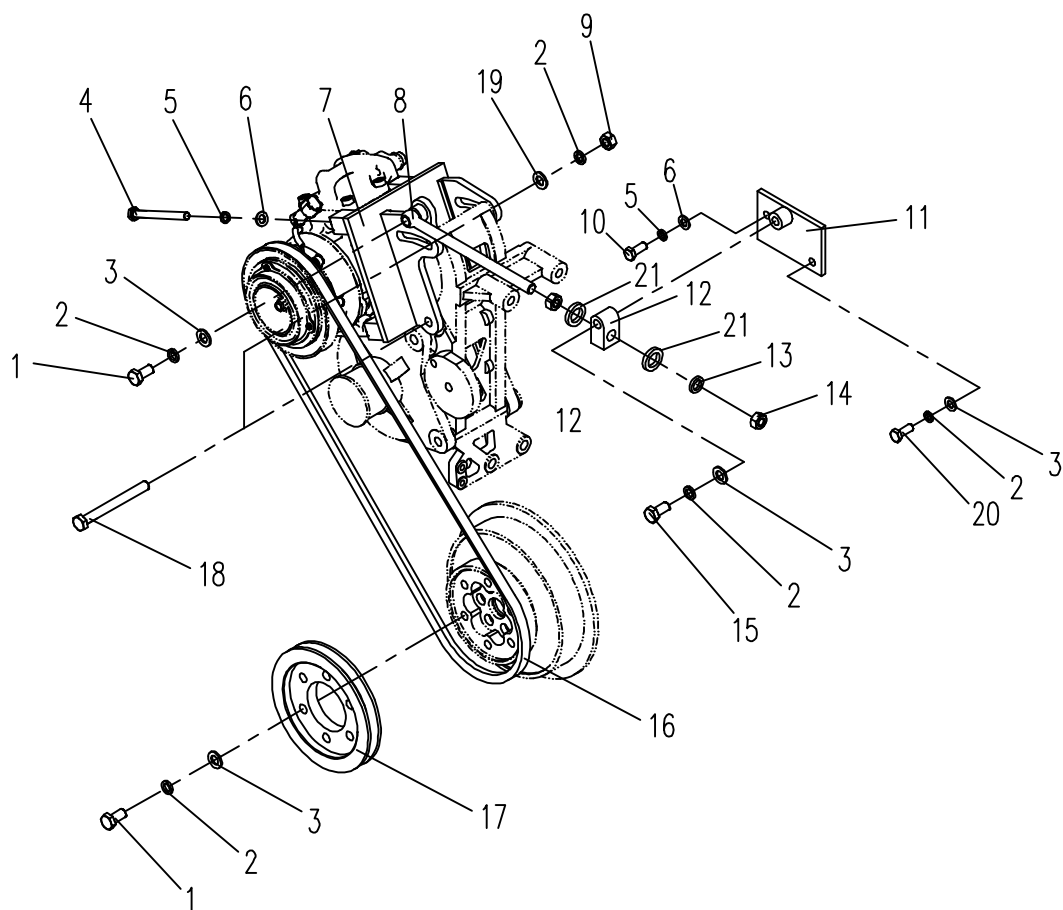

870Q01.12.10 空调压缩机系统 AIR-CONDITIONED COMPRESSOR SYSTEM

序号 NO.	数量 Quantity	零件图号 Part No.	名称 Description	规格 Specification	备注 Remark
1	7	0206-001000035-65	六角头螺栓 Bolt	M10×35 GB/T 5783	8.8 ZnNi
2	11	0401-010-05	弹簧垫圈 Spring washer	10 GB/T 93	ZnNi
3	11	0404-010-05	平垫圈 Washer	10 GB/T 97.1	ZnNi
4	4	0204-000800090-84	六角头螺栓 Bolt	M8×90 GB/T 5782	10.9 达克罗
5	5	0401-008-05	弹簧垫圈 Spring washer	8 GB/T 93	ZnNi
6	5	0404-008-05	平垫圈 Washer	8 GB/T 97.1	ZnNi
7	1	870Q-1210100	压缩机支架 Compressor bracket		
8	1	870D-1202001	活节螺栓 Bolt		
9	2	0306-100-45	1型六角螺母 Washer	M10 GB/T 6170	8 ZnNi
10	1	0206-000800020-84	六角头螺栓 Bolt	M8×20 GB/T 5783	10.9 达克罗
11	1	870Q-1210200	张紧支架 Bracket		
12	1	870D-1202002	张紧块 Block		
13	1	0401-012-05	弹簧垫圈 Spring washer	12 GB/T 93	ZnNi
14	2	0306-120-45	1型六角螺母 Nut	M12 GB/T 6170	8 ZnNi
15	1	0206-001000045-84	六角头螺栓 Bolt	M10×45 GB/T 5783	10.9 达克罗
16	1	870Q-1210002	空调皮带 Belt		
17	1	870Q-1210001	皮带轮 Strap wheel		
18	2	0204-001000120-84	六角头螺栓 Bolt	M10×120 GB/T 5782	10.9 达克罗
19	2	0403-010-05	大垫圈 Big Washer	10 GB/T 96.1	ZnNi
20	1	0206-001000025-84	六角头螺栓 Bolt	M10×25 GB/T 5783	10.9 达克罗



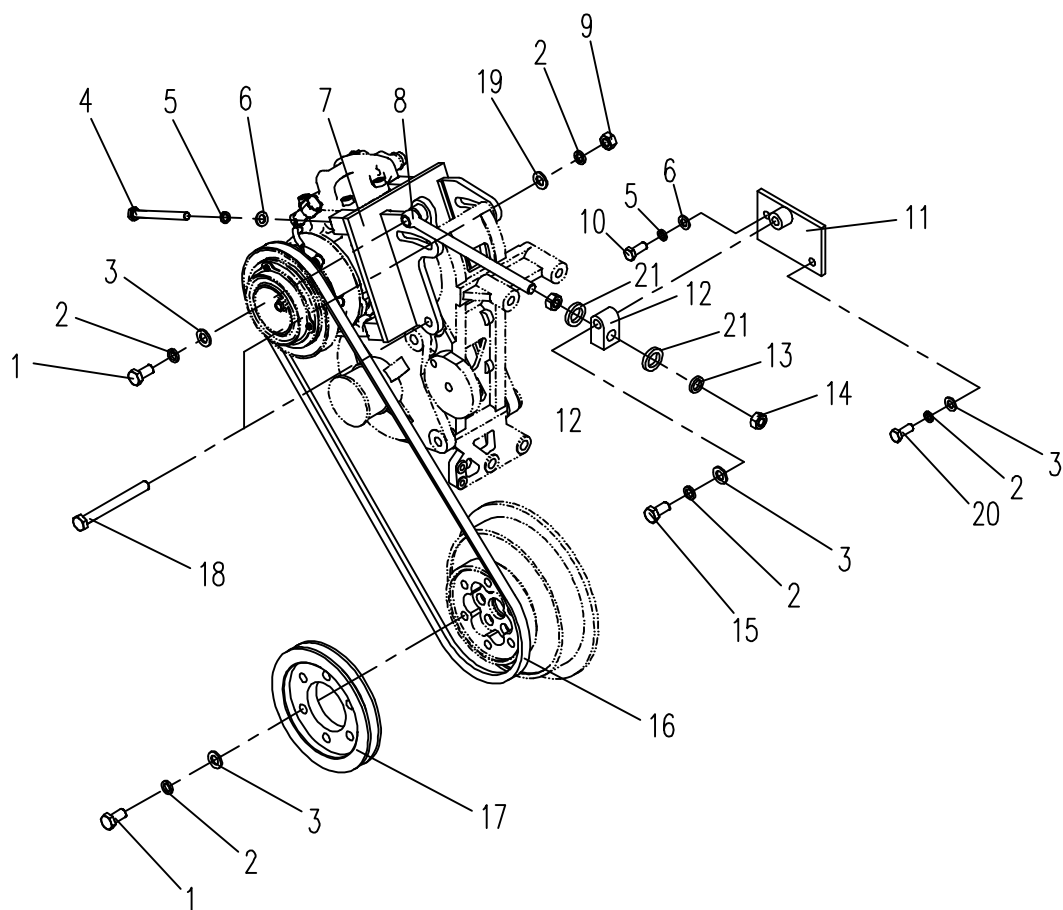

870Q01.12.10 空调压缩机系统 AIR-CONDITIONED COMPRESSOR SYSTEM



E135AF51.13.1 平台电气安装总成 PLATFROM ELECTRICAL ASSEMBLY

序号 NO.	数量 Quantity	零件图号 Part No.	名称 Description	规格 Specification	备注 Remark
1	1	E135A7-1311100B	主线束 Main wiring harness		
2	1	870Q-1311200	电源总开关安装总成 Main Switch Assembly		
3	1	T0406-01121	洗涤器 Scrubber	24V	
4	2	0211-000600012-65	六角法兰面螺栓 Bolt	M6×12 GB/T 5789	8.8 ZnNi
5	32	0211-001000016-65	六角法兰面螺栓 Bolt	M10×16 GB/T5789	8.8 ZnNi
6	15	T0416-060006	定位卡 Securing clip	XJR-10-CLIP	
7	6	T0416-060001	线扣 Wire clip	XJR-7	
8	3	T0416-06006	DT金属安装板 DT fixing plate		
9	2	T0416-02101	电喇叭 Electrical Horn	24V	
10	2	870P-1311002	喇叭安装板 Horn bracket		
11	1	T0416-06104	续流包 Diode	DT04-2PJ	
12	2	0211-000800016-65	六角法兰面螺栓 Bolt	M8×16 GB/T5789	8.8 ZnNi
13	2	0401-008-05	弹簧垫圈 Spring washer	8 GB/T 93	ZnNi
14	2	0404-008-05	平垫圈 Washer	8 GB/T 97.1	ZnNi
15	2	0306-080-45	1型六角螺母 Nut	M8 GB/T 6170	8 ZnNi
16	1	T0405-010001	方形工作灯 Work lamp	24V/70W/H3	
17	1	870P-1311302	平台灯罩 Work lamp bracket		
18	3	T0416-06013	线夹 Wire clip		
19	8	T0416-06012	线夹 Wire clip		
20	5	T0416-060004	线扣 Wire clip	XJR-19	

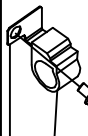
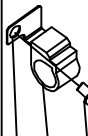
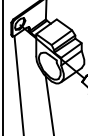
E135AF51.13.1 平台电气安装总成 PLATFORM ELECTRICAL ASSEMBLY

P形线夹A	P形线夹B	线扣A	线扣B	线扣C	PVC扎带A
					
18	5	19	5	6	20
5	19	5	6	21	5
				6	7
				5	
					22

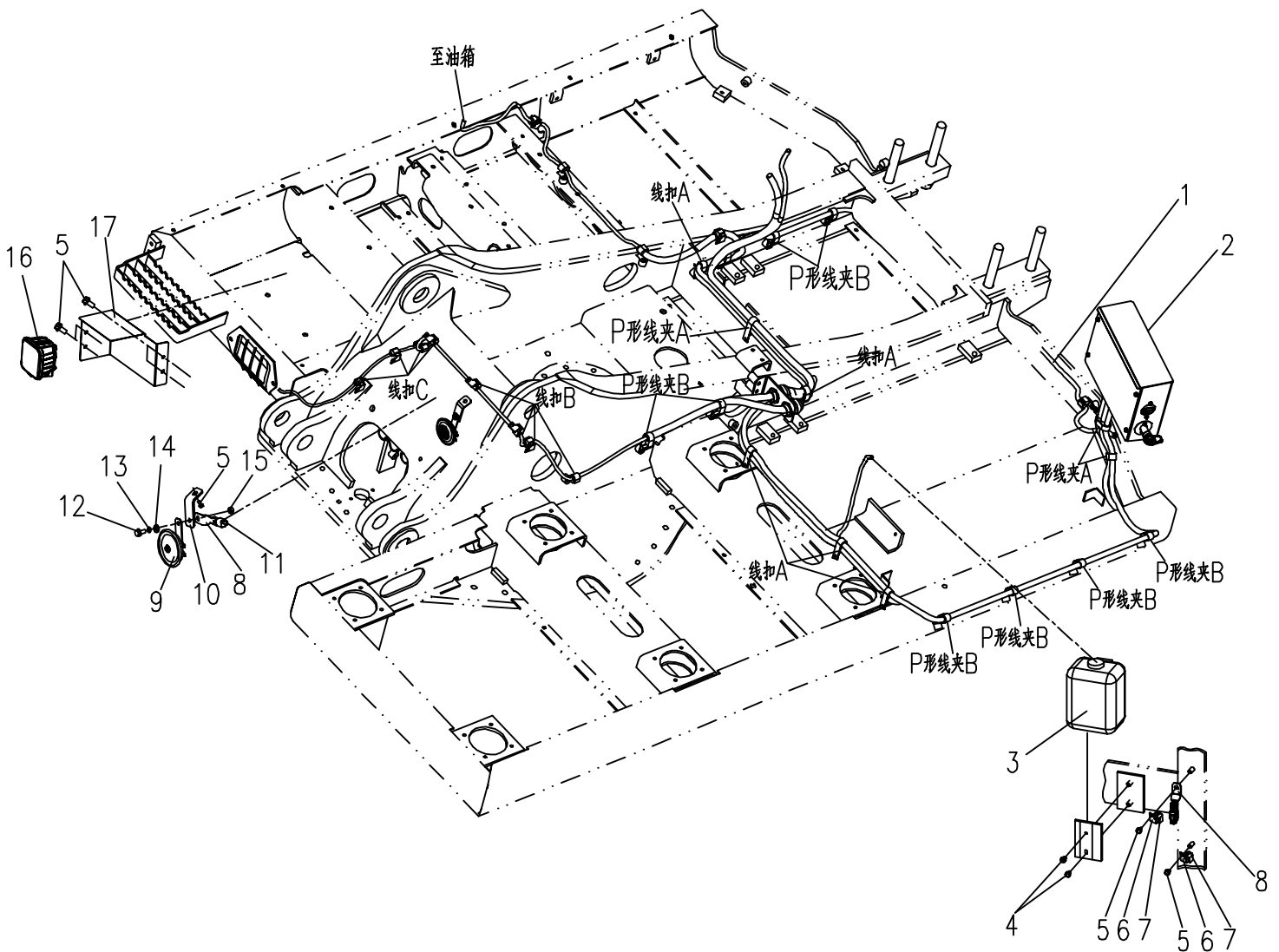

870Q01.13.2 电器箱安装总成 ELECTRICAL ASSEMBLY FOR BOX

序号 NO.	数量 Quantity	零件图号 Part No.	名称 Description	规格 Specification	备注 Remark
1	1	870Q-1312310A	电器箱体 Electrical box		
2	4	0211-000800016-65	六角法兰面螺栓 Bolt	M8×16 GB/T 5789	8.8 ZnNi
3	1	870Q-1312101A	控制器座板 Controller plate		
4	3	0112-000600016-65	十字槽沉头螺钉 Screw	M6×16 GB/T 819.2	8.8 ZnNi
5	8	0110-000500020-65	十字槽盘头螺钉 Screw	M5×20 GB/T 818	8.8 ZnNi
6	10	0401-005-05	弹簧垫圈 Spring Washer	5 GB/T 93	ZnNi
7	10	0404-005-05	平垫圈 Washer	5 GB/T 97.1	ZnNi
8	1	T0412-020005	控制扩展模块 Extend Mode	KZ3105	
9	2	0110-000500030-65	十字槽盘头螺钉 Screw	M5×30 GB/T 818	8.8 ZnNi
10	1	T0415-11106	GPS 终端 GPS Unit	TZ24N	
11	1	T0415-21201	SIM卡 SIM card		
12	4	0110-000300016-65	十字槽盘头螺钉 Screw	M3×16 GB/T 818	8.8 ZnNi
13	4	0401-003-05	弹簧垫圈 Spring Washer	3 GB/T 93	ZnNi
14	4	0404-003-05	平垫圈 Washer	3 GB/T 97.1	ZnNi
15	6	T0416-060008	扎带 Cable ties	3.6×150	
16	1	870Q-1312400	中央配电盒标签 Central distribution box assembly label		
17	1	870Q-1312001	中央配电盒总成 Central distribution box assembly	已包含序号18~25 Including NO.18~25	
18	1	870Q-1312410	中央配电盒 Central distribution box		
19	1	T0404-022002	通用继电器 Relay	24V	
20	13	T0402-02303	10A保险片 10A Fuse		

870Q01.13.2 电器箱安装总成 ELECTRICAL ASSEMBLY FOR BOX

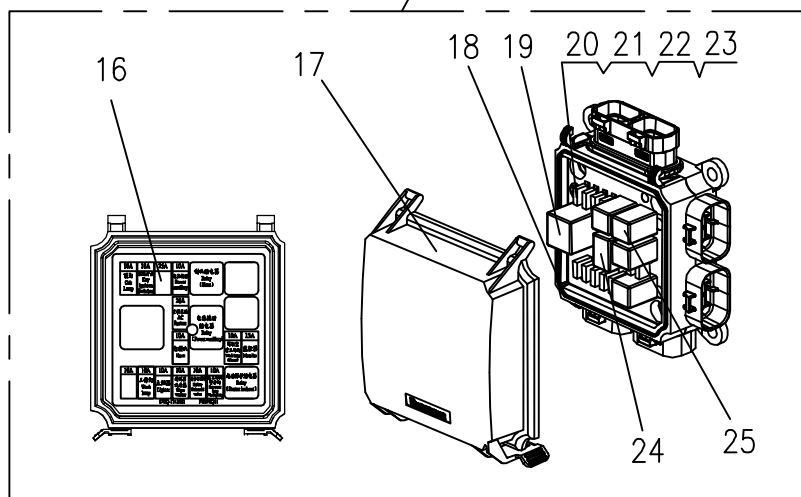
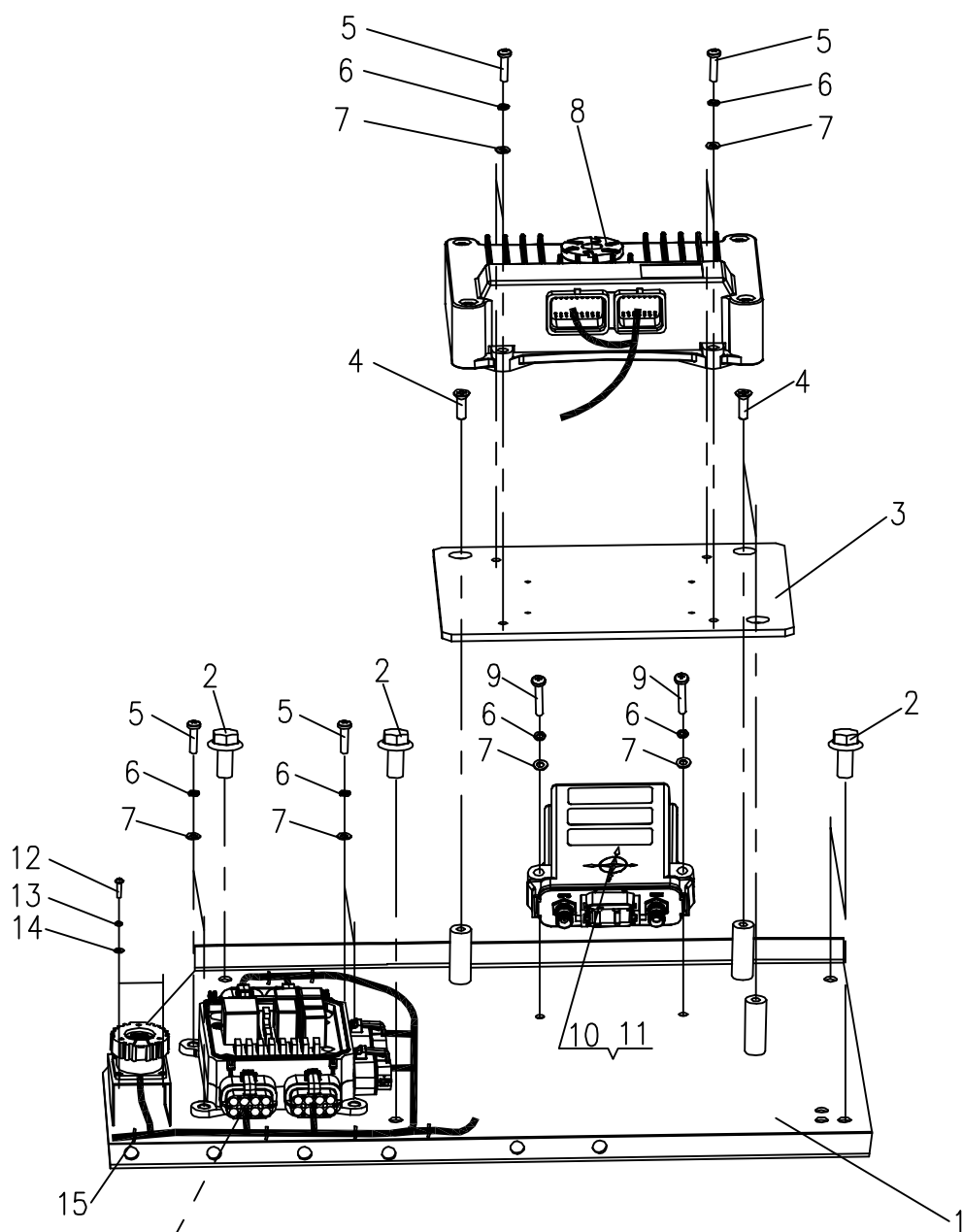

870Q01.13.3发动机电气安装总成ELECTRICAL ASSEMBLY FOR ENGINE

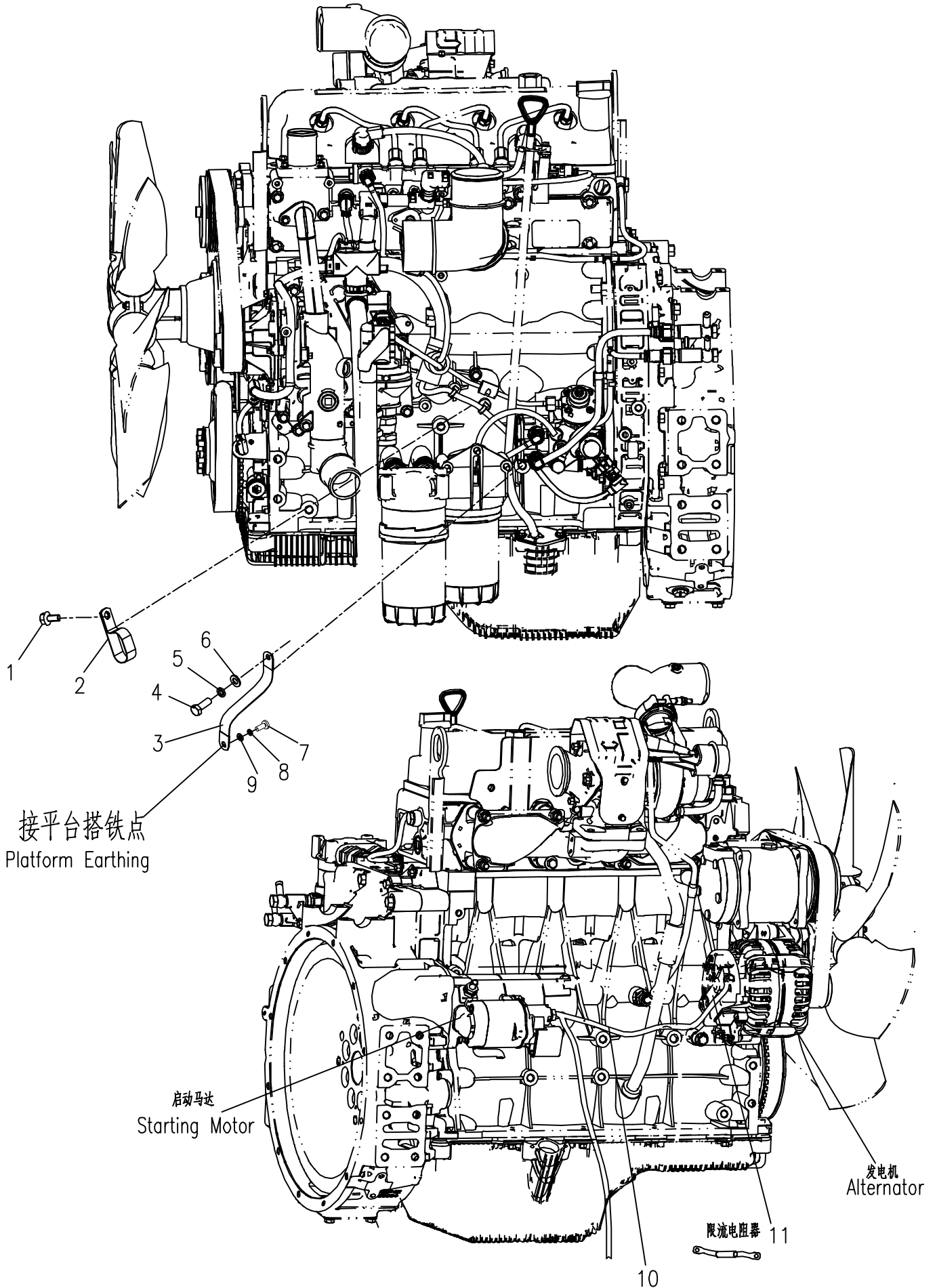

870Q01.13.4 蓄电池安装总成BATTERY ASSEMBLY

序号 NO.	数量 Quantity	零件图号 Part No.	名称 Description	规格 Specification	备注 Remark
1	1	E135A2-1314010A	蓄电池正极线 Anode wire		(含序号7)
2	1	0206-000600016-63	六角头螺栓 Bolt	M6×16 GB/T 5783	8.8 Zn. D
3	1	0401-006-03	弹簧垫圈 Spring washer	6 GB/T 93	Zn. D
4	1	0404-006-03	平垫圈 Washer	6 GB/T 97.1	Zn. D
5	1	870Q-1314050	蓄电池连接线 Wire to the battery		(序号6、7)
6	2	T0416-090002	蓄电池负极护套 Cathode sheath		
7	2	T0416-080002	蓄电池正极护套 Anode sheath		
8	2	T0413-02106	蓄电池 Battery	6-QW-120HD	
9	1	870Q-1314040	蓄电池负极线II Cathode wireII		
10	1	870Q-1314030	蓄电池负极线I Cathode wireI		(序号6)
11	1	870P-1314001	蓄电池压板 Battery rubber plate	冷轧钢板3/Q195	
12	2	870P-1314010	固定杆 Stick	焊接件	
13	2	0404-010-03	平垫圈 Washer		
14	2	0401-010-03	弹簧垫圈 Spring washer		
15	2	0306-100-43	1型六角螺母 Nut	M10 GB/T 6170	8 Zn. D

870Q01.13.4 蓄电池安装总成 BATTERY ASSEMBLY

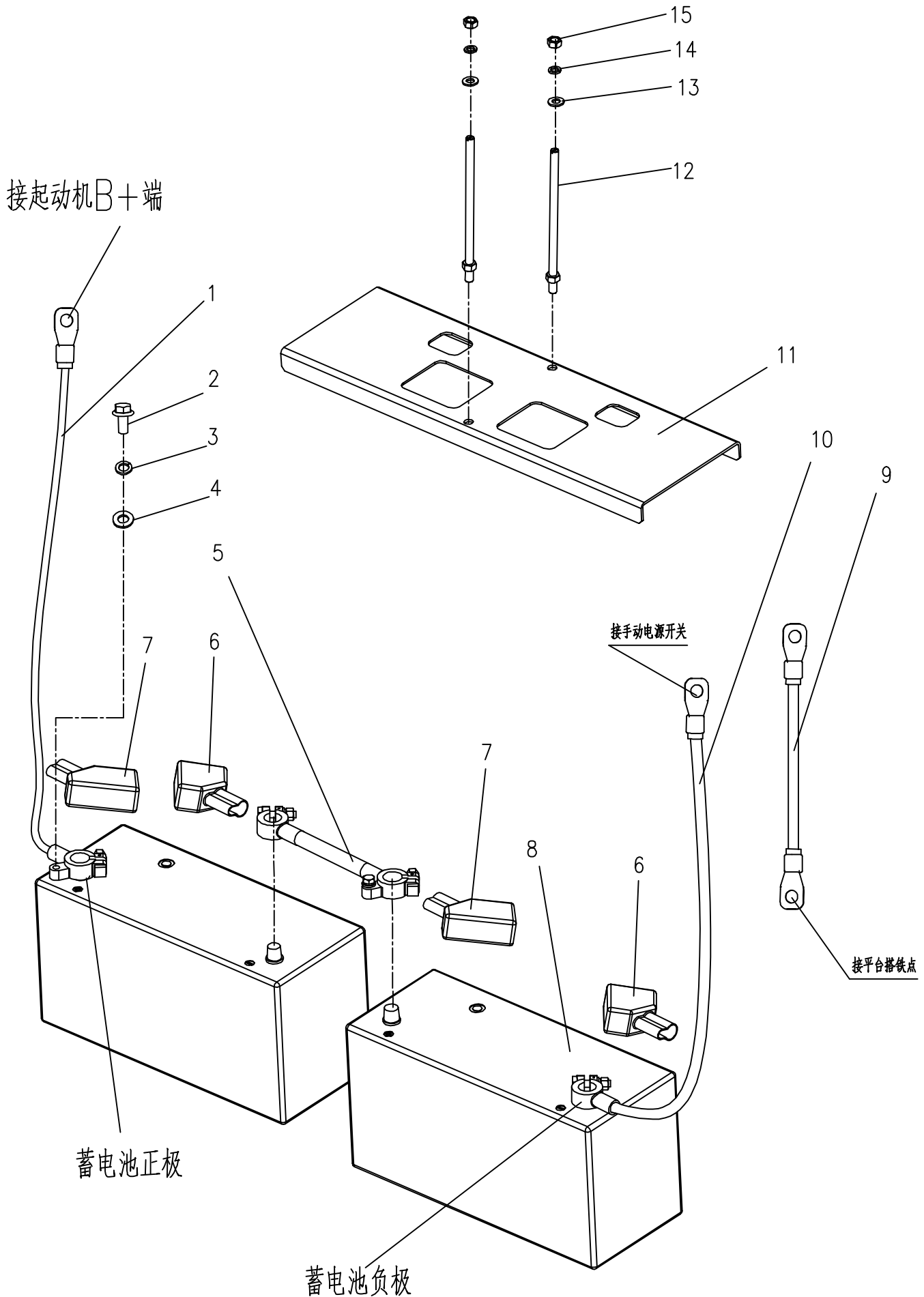

E135F51.13.5驾驶室电气安装总成 ELECTRICAL ASSEMBLY FOR CAB

序号 NO.	数量 Quantity	零件图号 Part No.	名称 Description	规格 Specification	备注 Remark
1	1	T0406-05221	雨刮器 Wiper		
2	3	T0405-012002	方形工作灯 Work lamp	24V	
3	1	T0408-01121	点烟器 Cigarette	24V	
4	1	E135A5-1315130	驾驶室灯线束 CAB lamp wiring harness		
5	1	T0412-07131	发动机控制盘 Engine control panel		
6	10	0404-004-05	平垫圈 Washer	4 GB/T97.1	ZnNi
7	10	0401-004-05	弹簧垫圈 Spring Washer	4 GB/T93	ZnNi
8	10	0110-000400012-65	十字槽盘头螺钉 Screw	M4×12 GB/T818	8.8 ZnNi
9	1	T0409-020001	收音机天线 Radiogram antenna		
10	1	T0405-04221	警示灯 Warning lamp	24V	
11	2	0206-001000025-65	六角头螺栓 Bolt	M10×25 GB/T 5783	
12	1	T0416-04002	警示灯支架 Caution light bracket		
13	2	0401-010-05	弹簧垫圈 Spring washer	10 GB/T 93	
14	2	0404-010-05	平垫圈 Washer	10 GB/T 97.1	
15	2	0306-100-45	1型六角螺母 Nut	M10 GB/T 6170	
16	1	T0405-13221	顶灯 Cab lamp		
17	2	T0409-06203	扬声器盖 Cover speaker		
18	2	T0409-15101	扬声器 Speaker		
19	1	T0409-01410	收音机 Radio		
20	8	0404-005-05	平垫圈 Washer	5 GB/T 97.1	ZnNi

E135F51.13.5驾驶室电气安装总成 ELECTRICAL ASSEMBLY FOR CAB

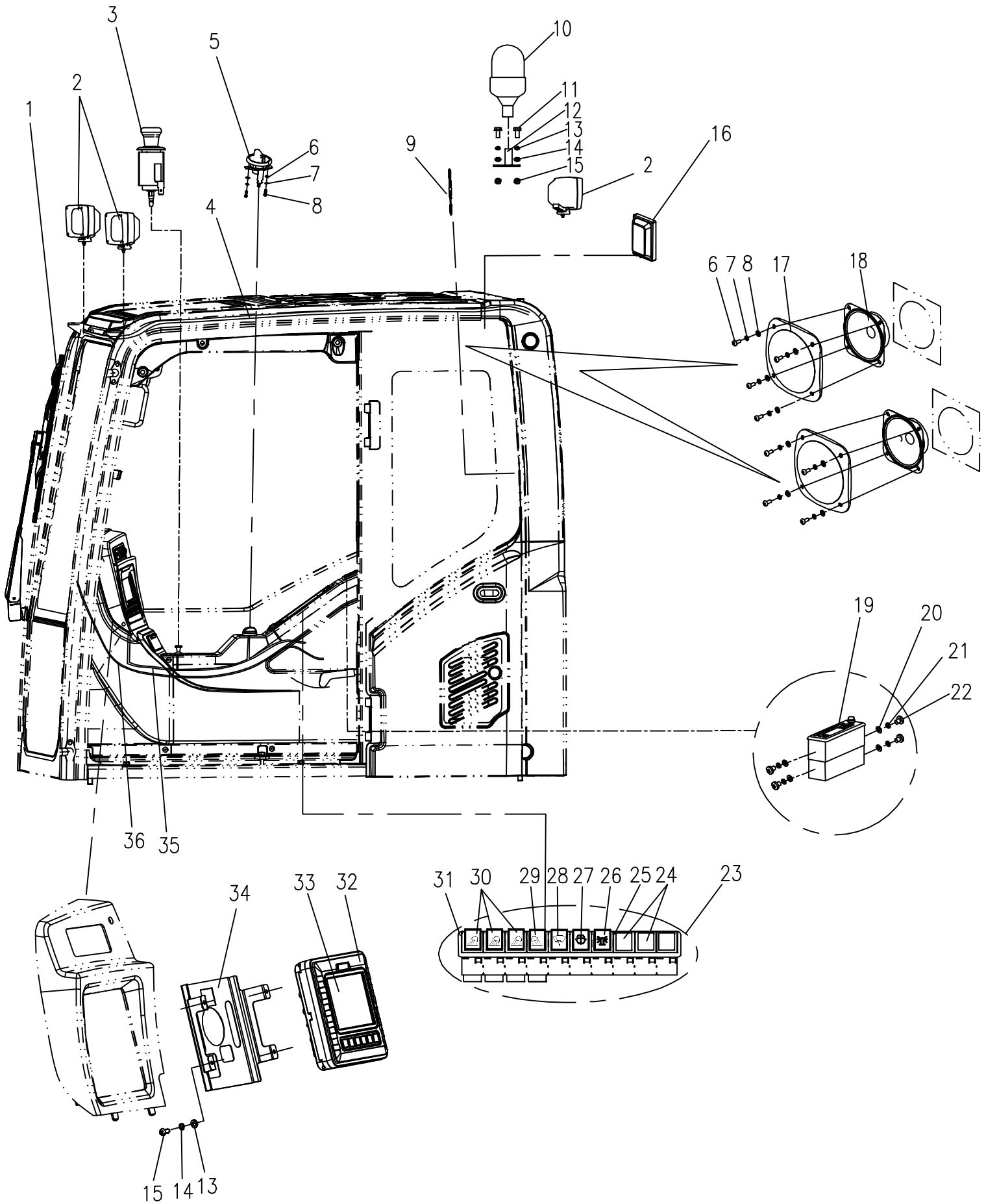

870Q01.13.6操纵箱电气安装总成ELECTRICAL ASSEMBLY OF CONTROL BOX

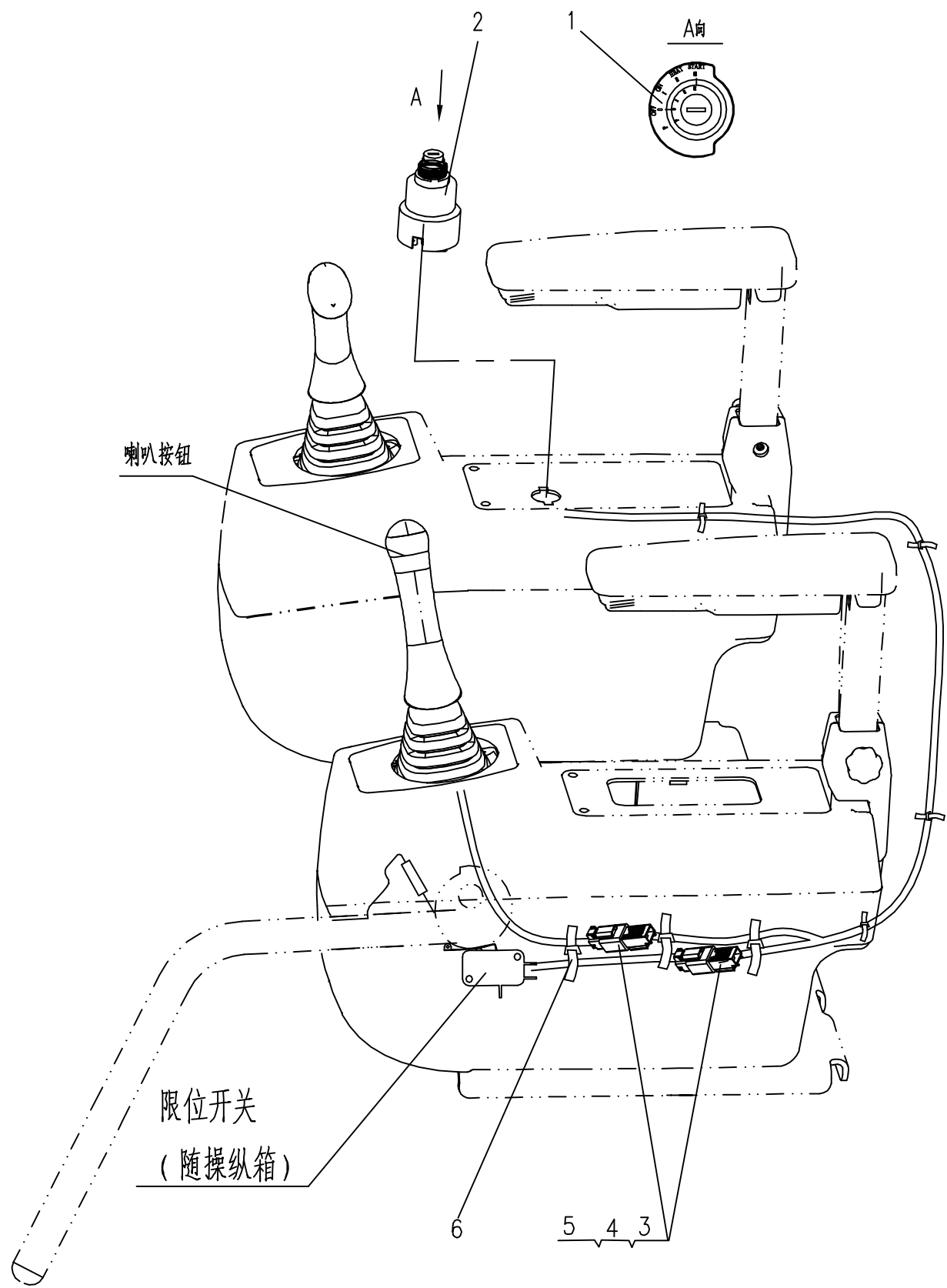

870P01.13.7动臂灯电气安装总成 BOOM LAMP ASSEMBLY

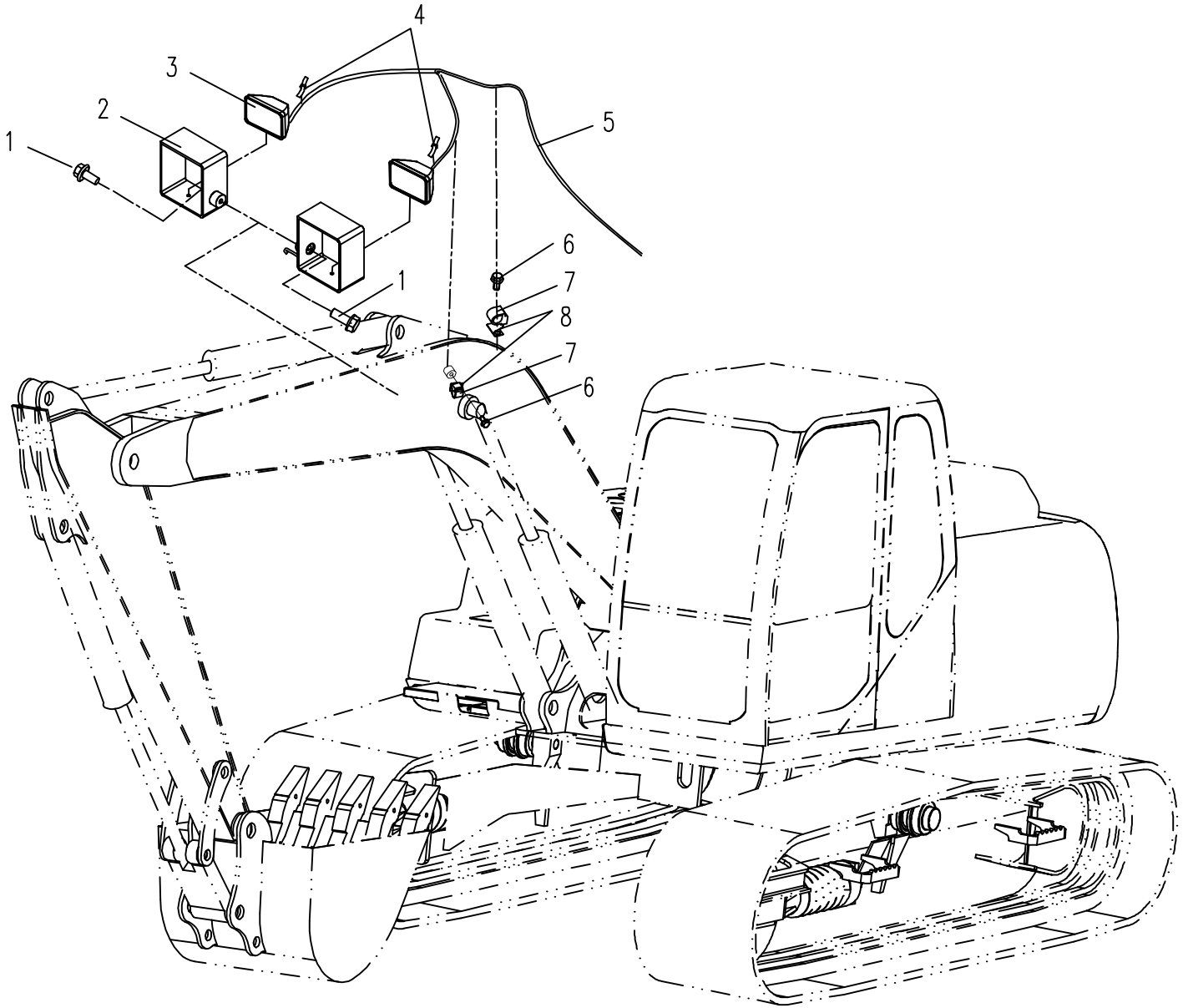

870Q01.13.8电源总开关安装总成 MAINS SWITCH ASSEMBLY

序号 NO.	数量 Quantity	零件图号 Part No.	名称 Description	规格 Specification	备注 Remark
1	4	0211-000600012-65	六角法兰面螺栓 Bolt	M6×12 GB/T 5789	8.8 ZnNi
2	1	870Q-1311201	开关箱盖 Cover board		
3	1	T0401-020001	手动电源开关 Main switch		
4	2	0110-000500040-65	十字槽盘头螺钉 Screw	M5×40 GB/T 818	8.8 ZnNi
5	6	0110-000500020-65	十字槽盘头螺钉 Screw	M5×20 GB/T 818	8.8 ZnNi
6	10	0401-005-05	弹簧垫圈 Spring Washer	5 GB/T 93	ZnNi
7	14	0404-005-05	平垫圈 Washer	5 GB/T 97.1	ZnNi
8	1	T0402-01107	FMG熔断器座 FMG fuse		
9	1	T0402-05103	100A熔断器 100A Fuse	BK/AMG-100	
10	1	T0402-06105	PFM二路熔断器 PFM two fuse unit	37701-1AN3325	
11	6	0110-000400025-65	十字槽盘头螺钉 Screw	M4×25 GB/T 818	
12	6	0401-004-05	弹簧垫圈 Spring Washer	4 GB/T 93	ZnNi
13	6	0404-004-05	平垫圈 Washer	4 GB/T 97.1	ZnNi
14	4	0211-001000016-65	六角法兰面螺栓 Bolt	M10×16 GB/T 5789	8.8 ZnNi
15	2	T0416-06105	续流包 Diode	DT04-2PJ0	
16	3	T0404-012003	继电器 Relay	JQX100-24AD	
17	9	T0416-06006	DT金属安装板 DT fixing plate		
18	4	0112-000600016-65	十字槽沉头螺钉 Screw	M6×16 GB/T 819.2	8.8 ZnNi
19	1	E135A2-1311220	电器安装板 Relay bracket		
20	1	T0416-06201	终端电阻 Terminal resistance		

870Q01.13.8电源总开关安装总成 MAINS SWITCH ASSEMBLY

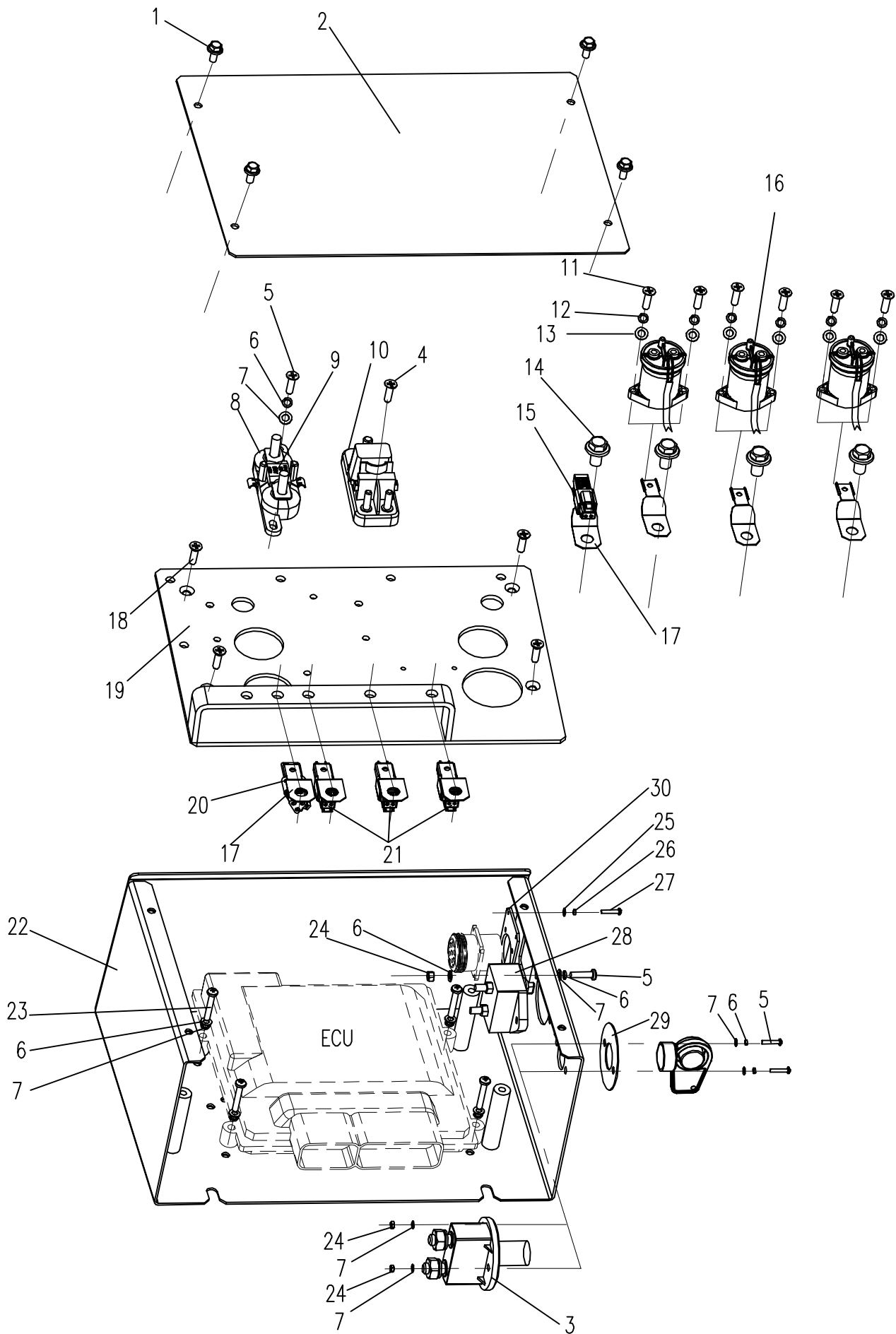

E135AF51.13.9 液压测控电气总成 ELECTRICAL ASSEMBLY FOR TANK

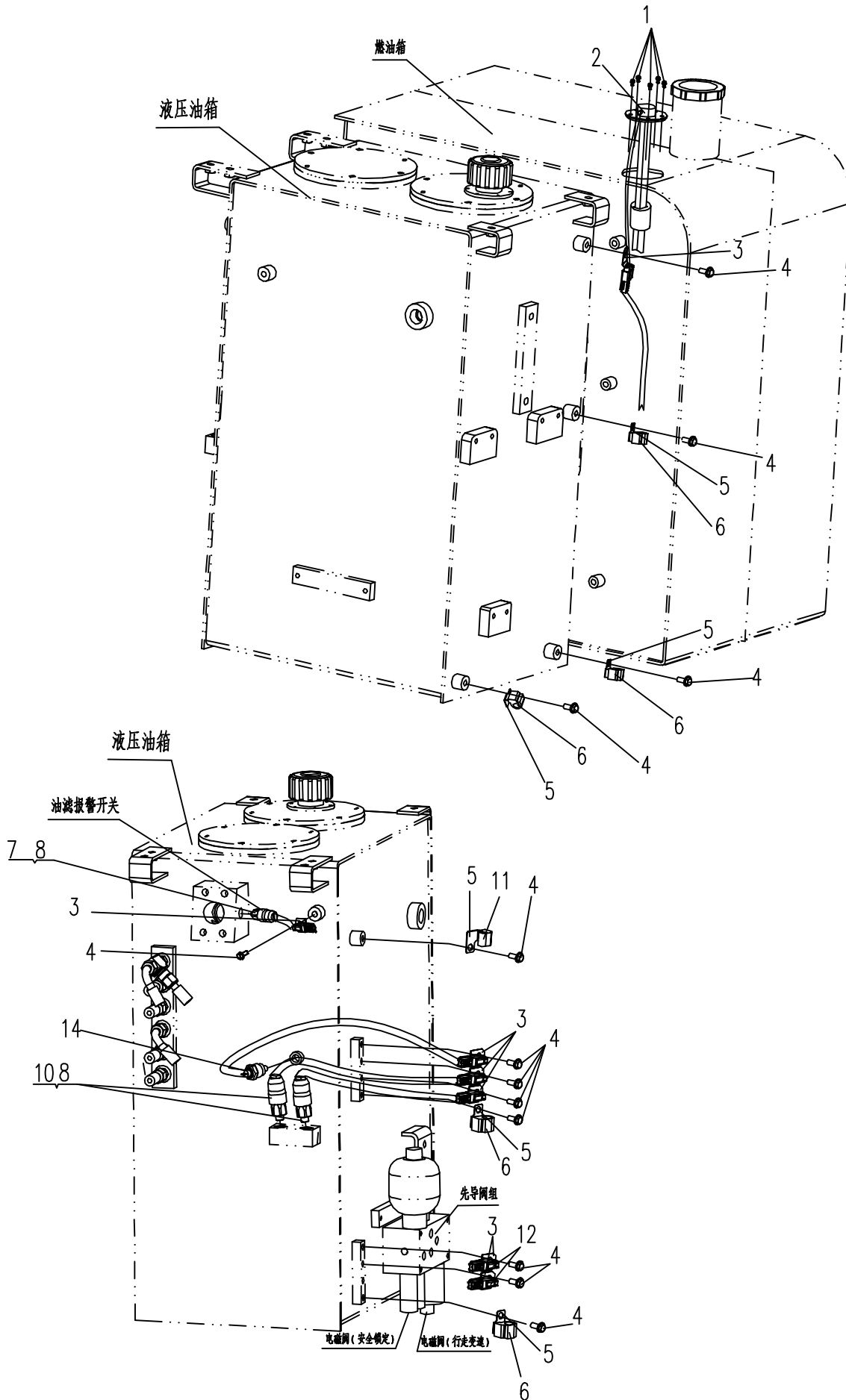

E135AF51.13.12 接线图ELECTRICAL SYSTEM WIRING DIAGRAM

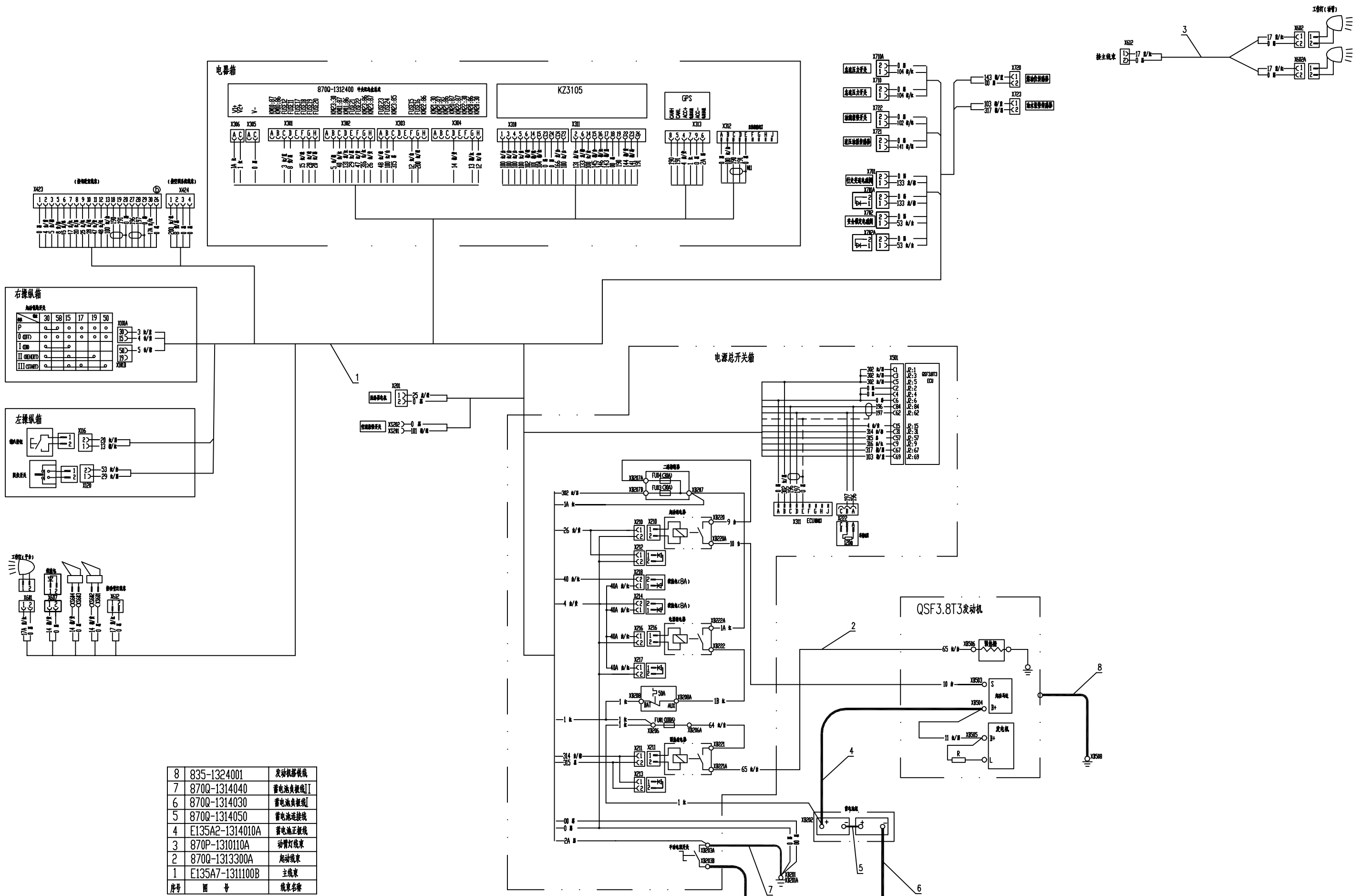

8	835-1324001	发动机搭铁线
7	870Q-1314040	蓄电池负极线II
6	870Q-1314030	蓄电池负极线I
5	870Q-1314050	蓄电池连接线
4	E135A2-1314010A	蓄电池正极线
3	870P-1310110A	启动灯线束
2	870Q-1313300A	启动线束
1	E135A7-1311100B	主线束
序号	图号	线束名称

序号	数量	零件图号	名称	规格	备注
1	1	870P-0701000	驾驶室主体 Cab main body		
2	1	898-0705003	前挡横条 Rubber cushion		
3	1	870P-0705001	前窗玻璃 Glass of the forward window		
4	4	0211-001200020-65	六角法兰面螺栓 Bolt	M12×20 GB/T5789	8.8 ZnNi
5	6	0110-000600012-65	十字槽盘头螺钉 Bolt	M6×12 GB/T 818	8.8 ZnNi
6	1	870P-0700010	风道支撑板 Air flue tie strap		
7	6	0206-001200040-84	六角头螺栓 Bolt	M12×40 GB/T 5783	10.9 达克罗
8	1	870P-0700090	迎宾条 Guests scroll		
9	1	898-0705009	顶窗胶条 Adhesive tape		
10	1	860E-0700110	后视镜组件 Rearview mirror assembly		
11	1	898-0700100	新风门组件 Window		
12	2	898-0700010A	橡胶座 Rubber washer		
13	1	898-0700201	内扶手 Handrail		
14	1	870-0705008	左后玻璃 Left-after window glass		
15	1	870P-0700081	灭火器支架 Fire extinguisher support		
16	1	870P-0705002	后窗玻璃 After window glass		
17	1	898-0705007	前下挡内胶条 Adhesive tape		
18	1	T0815-020001	逃生锤 Hammer of flee for one's life		
19	1	870P-0705006	顶窗玻璃 Top window glass		
20	2	0211-000800020-65	六角法兰面螺栓 Bolt	M8×20 GB/T 5789	8.8 ZnNi
21	3	0211-001000016-65	六角法兰面螺栓 Bolt	M10×16 GB/T5789	8.8 ZnNi
22	1	898-0703100A	顶窗主体 Transom window main body		
23	1	898-0706600	顶窗锁 Lock of the transom window		
24	1	898-0703003	扶手 Handrail		

870P.28.1 驾驶室 CAB

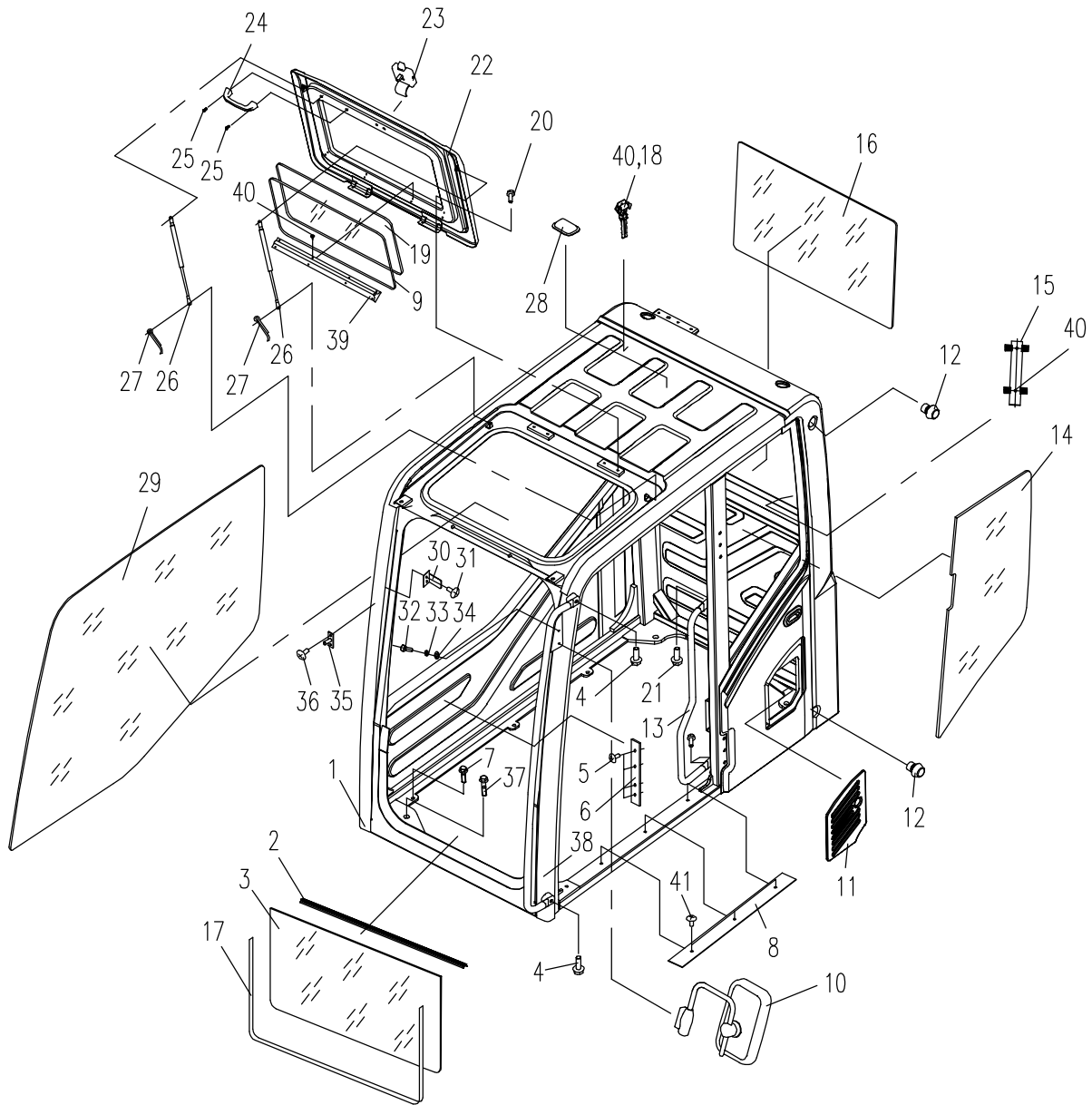

25	2	0105-000500030-65	内六角圆柱头螺钉 Bolt	M5×30 GB/T70.1	8.8 ZnNi
26	2	898-0703010	气弹簧 Pneumatic spring		
27	2	0501-016020-05	开口销 Split pin	1.6×20 GB/T91	ZnNi
28	1	853D-0700029	GPS外封板 GPS shrouding		
29	1	870P-0705011	右侧玻璃 Right window glass		
30	1	898-0700001	雨刮固定板 Biper blade retaining plate		
31	2	0110-000500012-65	十字槽盘头螺钉 Bolt	M5×12 GB/T 818	8.8 ZnNi
32	12	0206-000800025-65	六角头螺栓 Bolt	M8×25 GB/T 5783	8.8 ZnNi
33	12	0401-008-05	弹簧垫圈 Spring washer	8 GB/T 93	ZnNi
34	12	0404-008-05	平垫圈 Washer	8 GB/T 97.1	ZnNi
35	1	860E-0700021	喷水嘴 Water pipe		
36	2	0211-000600020-65	六角法兰面螺栓 Bolt	M6×20 GB/T 5789	8.8 ZnNi
37	4	0206-001600070-84	六角头螺栓 Bolt	M16×70 GB/T 5783	10.9 达克罗
38	1	898-0700210	外扶手组件 Handrail subassembly		
39	1	870P-0700080	遮阳帘 Abat vent		
40	12	0117-000480022-63	十字槽盘头自攻螺钉 Bolt	ST4.8×22 GB/T 845	8.8 Zn.D
41	3	0110-000600010-63	十字槽盘头螺钉 Bolt	M6×10	不锈钢

870P.28.1 驾驶室 CAB

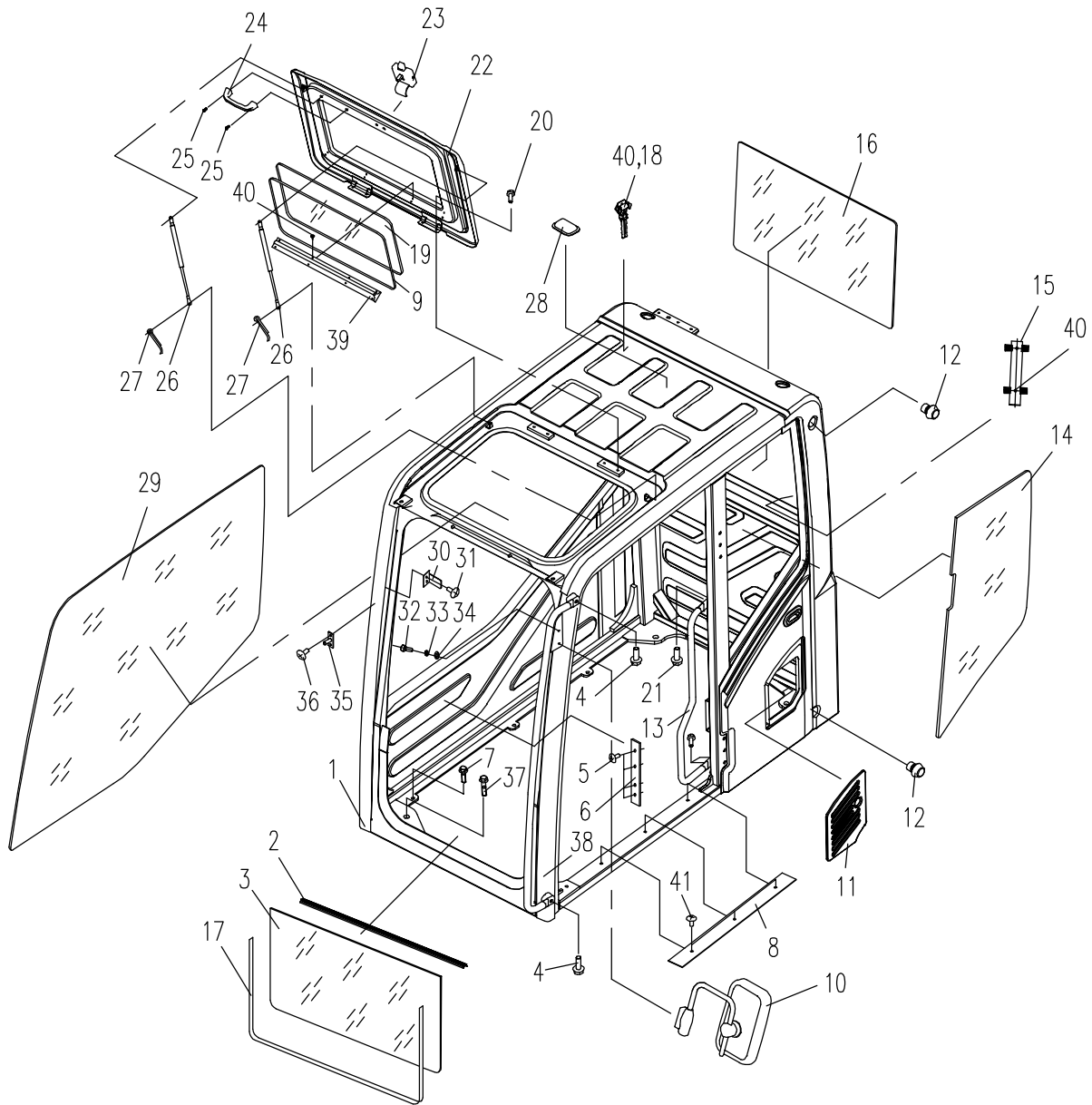

序号	数量	零件图号	名称	规格	备注
1	1	898-0702100	门主体 Door frame assembly		
2	1	898-0702001	门下玻璃 Glass of door		
3	2	898-0704000	门铰链组件 Gemel		
4	12	0404-012-05	平垫圈 Washer	12 GB/T 97.1	ZnNi
5	12	0401-012-05	弹簧垫圈 Spring washer	12 GB/T 93	ZnNi
6	9	0206-001200025-65	六角头螺栓 Bolt	M12×25 GB/T 5783	8.8 ZnNi
7	1	898-0706500	定位锁扣 Buckle of lock		
8	2	895-0707010	锁扣组件 Lock assembly		
9	1	898-0702011	门上窗玻璃 I Glass of door I		
10	1	898-0702013	密封件 Rubber seal strip		
11	1	898-0702030	移动窗外框 Move window outline border		
12	1	898-0702012	门上窗玻璃 II Glass of door II		
13	3	0112-000600016-65	十字槽沉头螺钉 Bolt	M6×16 GB/T819.2	8.8 ZnNi
14	3	898-0700002	垫片 Washer		
15	1	898-0700003	塑料挡板 Plastic flap		
16	1	898-0702005	橡胶盖 Rubber cover		
17	1	898-0702020	门内拉手 Handrail		
18	2	0211-001200025-65	六角法兰面螺栓 Bolt	M12×25 GB/T5789	8.8 ZnNi
19	1	810S-0700015	限位 I Bumper I		
20	11	0110-000500012-65	十字槽盘头螺钉 Bolt	M5×12 GB/T818	8.8 ZnNi
21	3	0206-000600025-65	六角头螺栓 Bolt	M6×25 GB/T 5783	8.8 ZnNi
22	3	0401-006-05	弹簧垫圈 Spring washer	6 GB/T 93	ZnNi
23	3	0404-006-05	平垫圈	6 GB/T 97.1	ZnNi

870P.28.2 驾驶室门 CAB DOOR

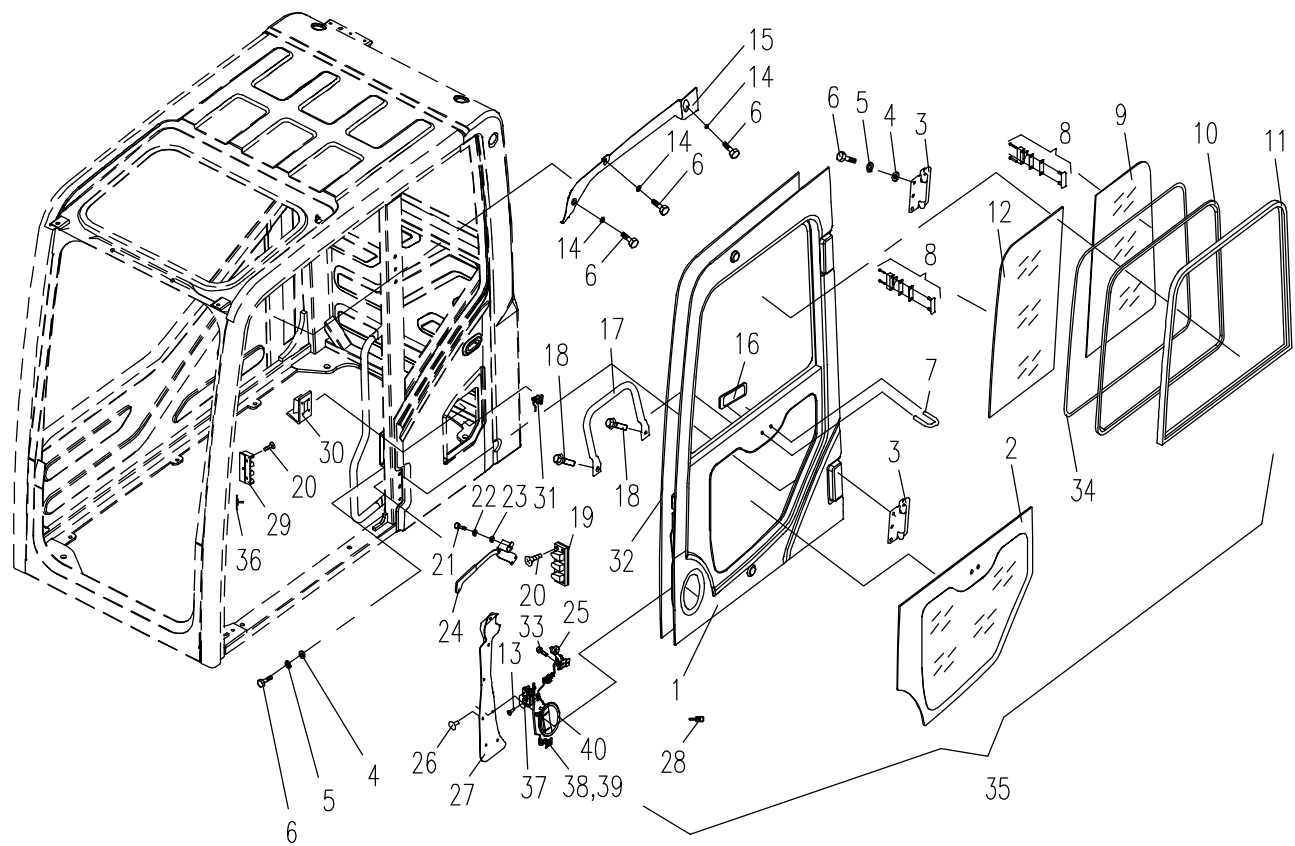

24	1	898-0706200	Washer 定位锁拉手 Concatenation Handrail		
25	1	898-0706110	内拉手 Handle		
26	7	830D-1010001	塑料卡钉 Bolt		
27	1	898-0702003	门锁盖板 Door lock cover plate		
28	1	898-0706001	钥匙 key		
29	1	810S-0700016	限位II Bumper		
30	1	898-0706300	定位锁 Lock		
31	1	898-0706400	新风门锁 Lock		
32	1	898-0702004	门密封胶条 Adhesive tape		
33	6	0211-000600020-65	六角法兰面螺栓 Bolt	M6×20 GB/T5789	8.8 ZnNi
34	1	898-0702002	密封胶条 Adhesive tape		
35	1	898-0702000	门组件 Cab door assembly		
36	1	898-0706130	锁扣 Lock catch		
37	1	898-0706120	锁体 Lock body		
38	1	898-0706140	自锁锁头 Tapered end		
39	1	898-0706160	锁芯 Lock cylinder		
40	1	898-0706150	外拉手 Handle		

870P.28.2 驾驶室门 CAB DOOR

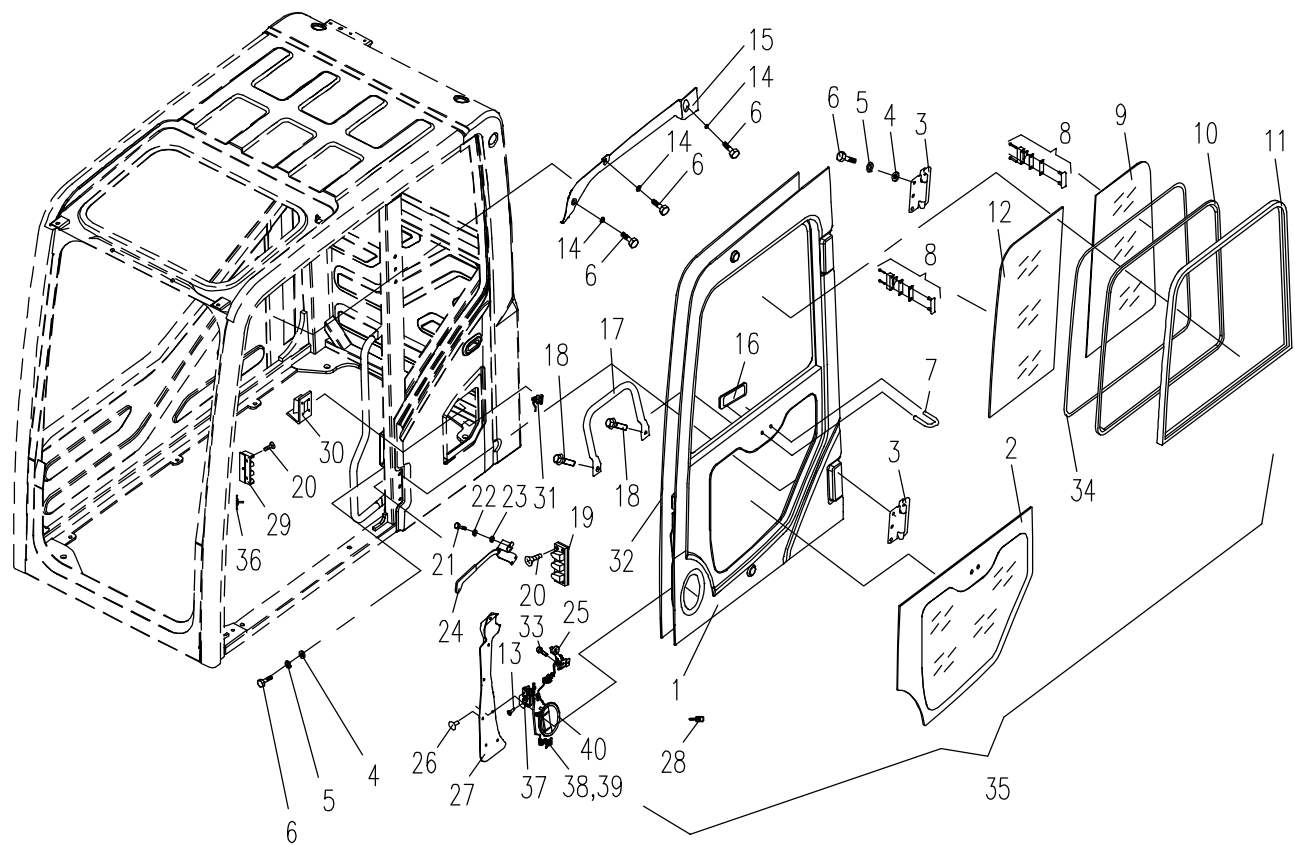

序号	数量	零件图号	名称	规格	备注
1	1	898-0705005	前密封胶条 Rubber cushion		
2	4	0211-000800025-65	六角法兰面螺栓 Bolt	M8×25 GB/T5789	8.8 ZnNi
3	1	885-0700170	翻转窗左前锁 Left lock of move window		
4	2	898-0707010	左滑轮 Left pulley		
5	4	0105-000600020-65	内六角圆柱头螺钉 Bolt	M6×20 GB/T70.1	8.8 ZnNi
6	2	898-0707001	把手 Handle		
7	2	898-0707030	右滑轮 Right pulley		
8	1	885-0700160	翻转窗右前锁 Right lock of move window		
9	1	898-0705004	翻转窗玻璃 Glass of move window		
10	2	0211-000600020-65	六角法兰面螺栓 Bolt	M6×20 GB/T5789	8.8 ZnNi
11	1	898-0707020	左滑轮支架 Left pulley holder		
12	4	0112-000600016-65	十字槽沉头螺钉 Bolt	M6×16 GB/T 819.2	8.8 ZnNi
13	2	898-0700302	翻转窗限位块 Rubber		
14	1	898-0700301	右导轨转角 Right guide rail corner		
15	14	0211-000800016-65	六角法兰面螺栓 Bolt	M8×16 GB/T5789	8.8 ZnNi
16	1	898-0700330	左导轨转角 Left guide rail corner		
17	1	898-0700300	导轨附件 Guide rail attachment		
18	1	870P-0700070	座板左后支架 Left-after riser plate holder		
19	1	870P-0700100	后座板组件 Backseat plate assembly		
20	2	0110-000600012-65	十字槽盘头螺钉 Bolt	M6×12 GB/T 818	8.8 ZnNi
21	12	0206-000600025-65	六角头螺栓 Bolt	M6×25 GB/T 5783	8.8 ZnNi
22	12	0401-006-05	弹簧垫圈 Spring washer	6 GB/T 93	ZnNi
23	12	0404-006-05	平垫圈	6 GB/T 97.1	ZnNi

870P.28.3 翻转窗 CAB OVERTURN WINDOW COMPONENT

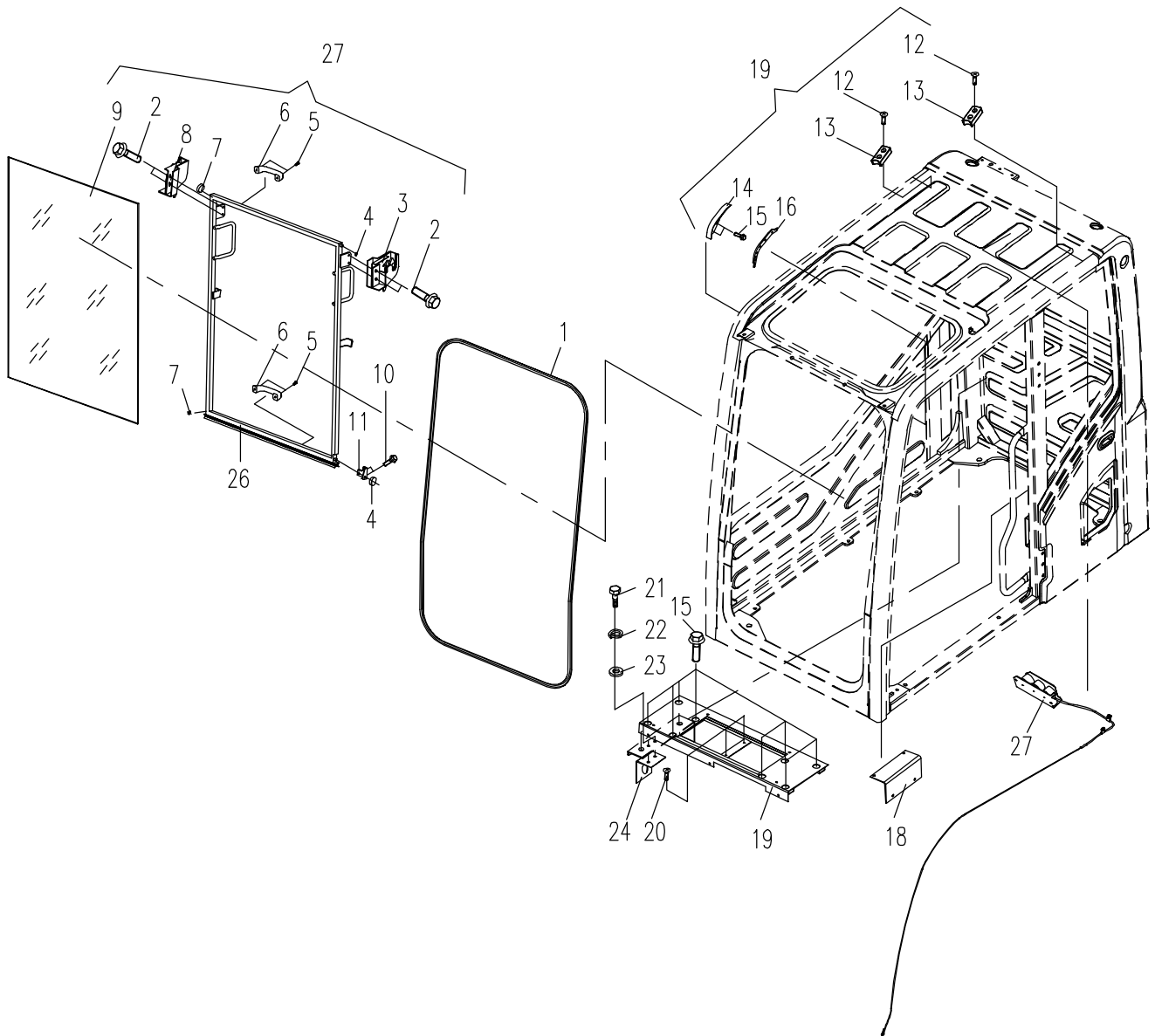

24	1	870P-0700040	Washer 挂板 Hang board		
25	1	898-0707000	翻转窗组件 The overturn window assembly		
26	1	898-0707100	翻转窗主体 The overturn window main body		
27	1	898-0700050	Rubber 平衡器 Balancer		

870P.28.3 翻转窗 CAB OVERTURN WINDOW COMPONENT

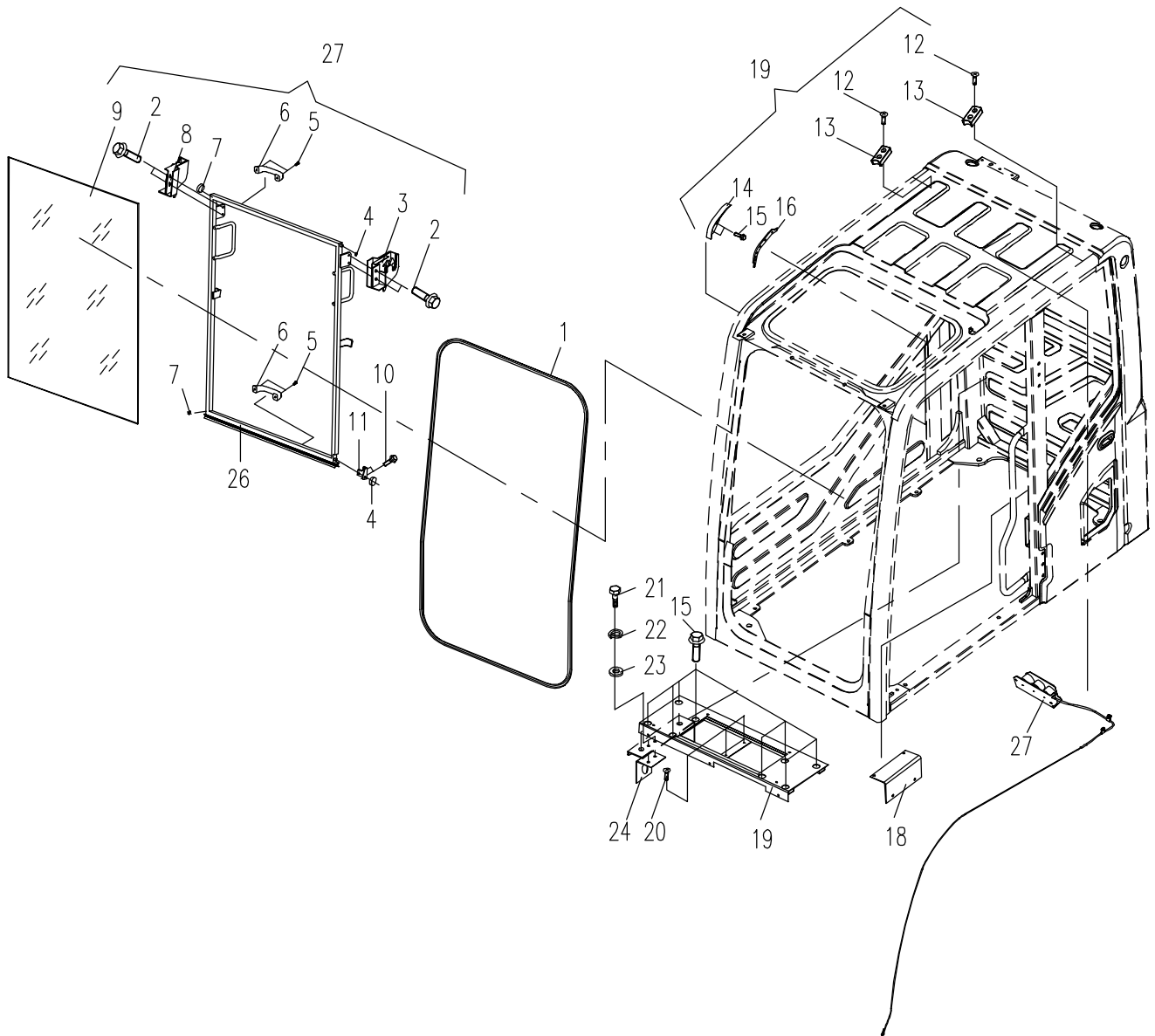

序号	数量	零件图号	名称	规格	备注
1	1	870P-2812021	天窗内饰 Scuttle trim		
2	1	898-0708016	前顶内饰 Front-top trim		
3	1	870P-2812019	后顶 Back peak		
4	1	870P-2812013	左后立柱饰板 LR stand column		
5	56	0117-000480016-63	十字槽盘头自攻螺钉 Bolt	ST4.8×16 GB/T845	8.8 Zn. D
6	1	898-0708410	储物箱组件 Storage box assembly		
7	4	898-0708104	出风口 Air outlet		
8	2	898-0708405	海绵 Sponge		
9	3	1002-080-03	双钢丝式喉箍 Hoop	d80 Q672	Zn. D
10	1	898-0708013	左中上立柱 Left middle up stand column		
11	1	870P-2812011	波纹管 Ripple pipe	PE φ75×1000(黑色)	
12	1	898-0708404	左杂物盒 Left dopant box lunch		
13	1	870P-2812016	坐垫 Cushion		
14	1	898-0708012	锁罩 Cover		
15	1	870P-2812009	下挡板 Plank		
16	1	898-0708011	左中下立柱 Left middle down stand column		
17	2	0110-000400012-65	十字槽盘头螺钉 Bolt	M4×12 GB/T818	8.8 Zn. Ni
18	1	898-0708502	回风罩 Air flue shade		
19	6	870P-2812014	扣帽 Washer	YC898扣帽	
20	6	0110-000500020-65	十字槽盘头螺钉 Bolt	ST3.5×13 GB/T845	8.8 Zn. Ni
21	45	853K-2812090	扣帽 plastic cap		
22	1	870P-2812004	波纹管 Ripple pipe	PE φ65×1650	
23	2	1002-070-03	双钢丝式喉箍 Hoop	d70 Q672	Zn. D
24	1	870P-2812005	波纹管 Ripple pipe	PE φ65×1200	
25	1	853K-2812016	Y形胶条 Adhesive tape		
26	3	853K-2812015	风口 Air outlet		
27	1	870P-2812101	前控箱 Dominate box		
28	1	898-0708110	烟灰缸 Ashtray		
29	1	870P-2812003	右侧围 Offside all round		
30	1	870P-2812002	仪表罩 Meter protection cover		
31	1	870P-2812080	收音机支架 Munting plate assembly		
32	1	870P-2812007	波纹管 Ripple pipe	PE φ75×500	
33	1	898-0708401	右杂物盒 Right dopant box lunch		
34	8	0117-000350013-63	十字槽盘头自攻螺钉	ST4.2×13 GB/T 845	8.8 Zn. D

870P.28.4 内饰总成 INNER PLATE SUBASSEMBLY

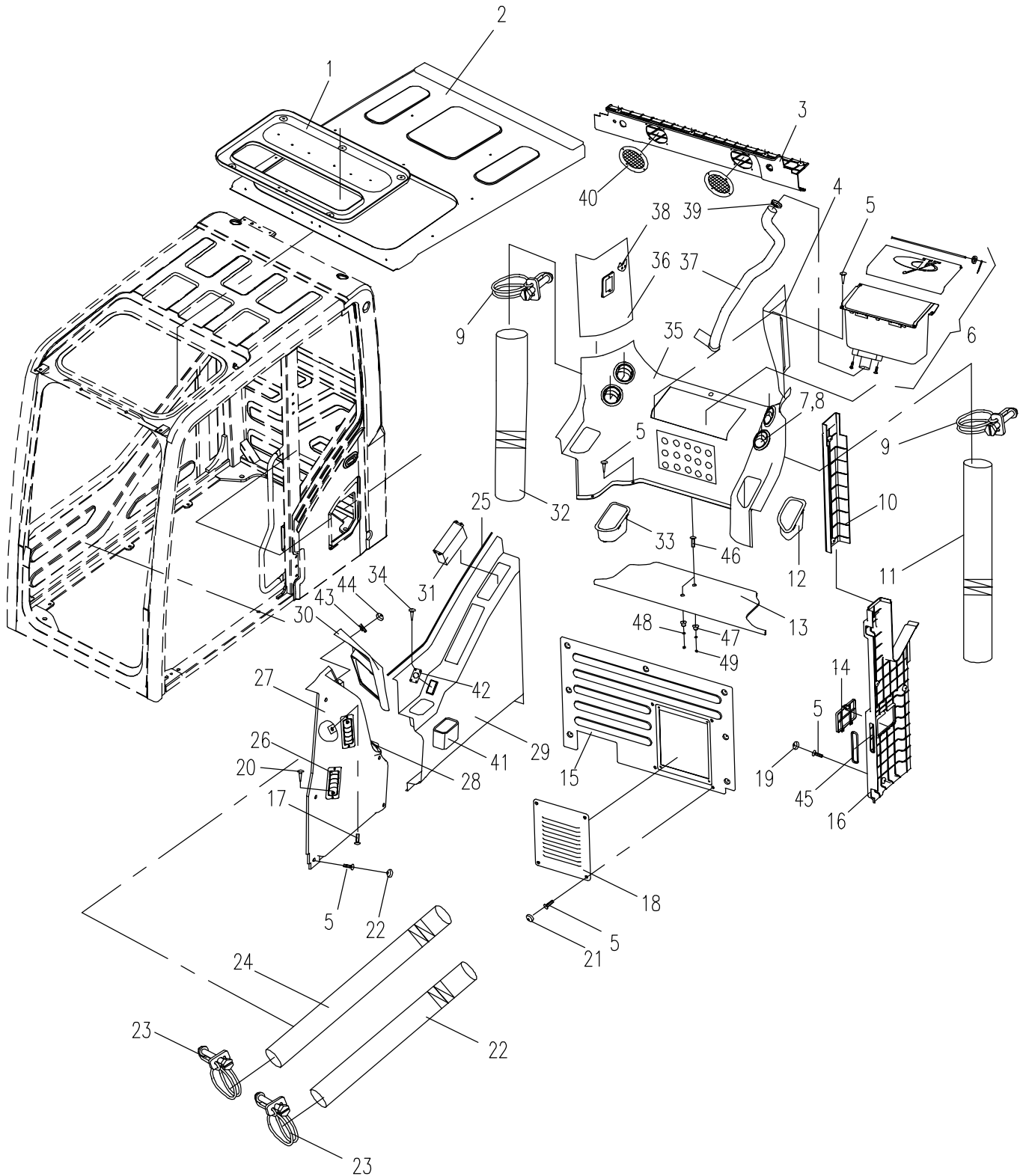

35	1	870P-2812017	Bolt 空调罩		
36	1	870P-2812006	Air-condition cover 右后立柱饰板		
37	1	870P-2812022	Right stand column 冷风管		
38	1	860E-0708009	Cold-blast air pipe 衣帽勾		
39	1	1001-025-90	Cloakroom draw 喉箍	d25 JB/T8870	
40	2	870P-2812018	Hoop 喇叭罩		
41	1	870P-2812015	Horn cover 手机盒		
42	1	853L-2812004	Mobile phone 油门盖板		
43	5	853K-2812012	Cover plate 扣帽	厂家代号: 500K	
44	5	853K-2812002	plastic cap M5卡簧		
45	1	853K-2812029	M5 circlip 压杆护套		
46	2	0110-000600012-65	Platen sheathed 十字槽盘头螺钉	M6×12 GB/T 818	8.8 Zn.Ni
47	2	870F-0200015	Bolt 橡胶帽		
48	2	0403-006-05	Rubber cap 大垫圈	6 GB/T 96.1	ZnNi
49	2	0306-060-45	Washer 1型六角螺母	M6 GB/T 6170	8 ZnNi
			Nut		

870P.28.4 内饰总成 INNER PLATE SUBASSEMBLY

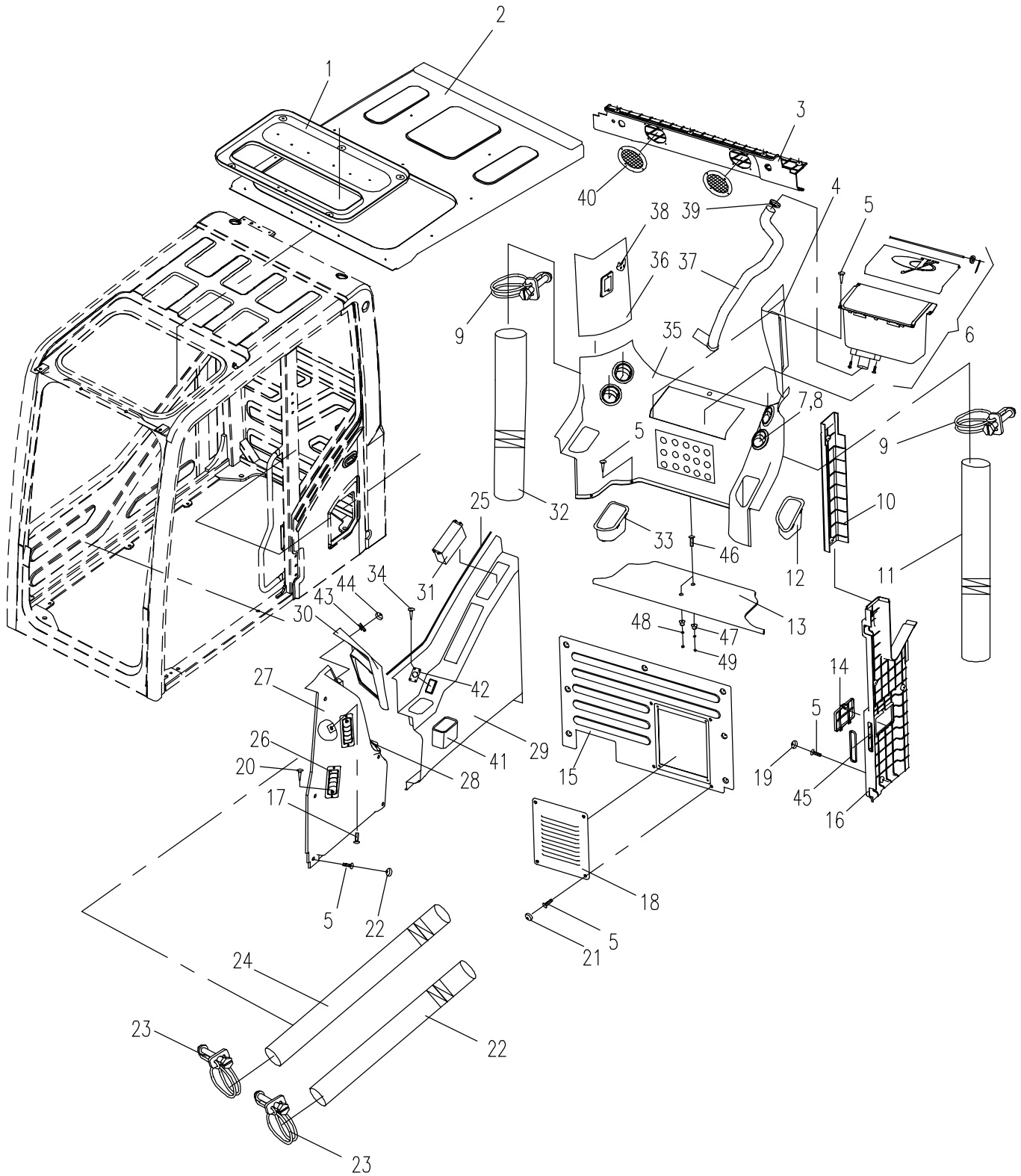

E135F51.05.1 平台液压系统1 HYDRAULIC SYSTEM FOR PLATFORM 1

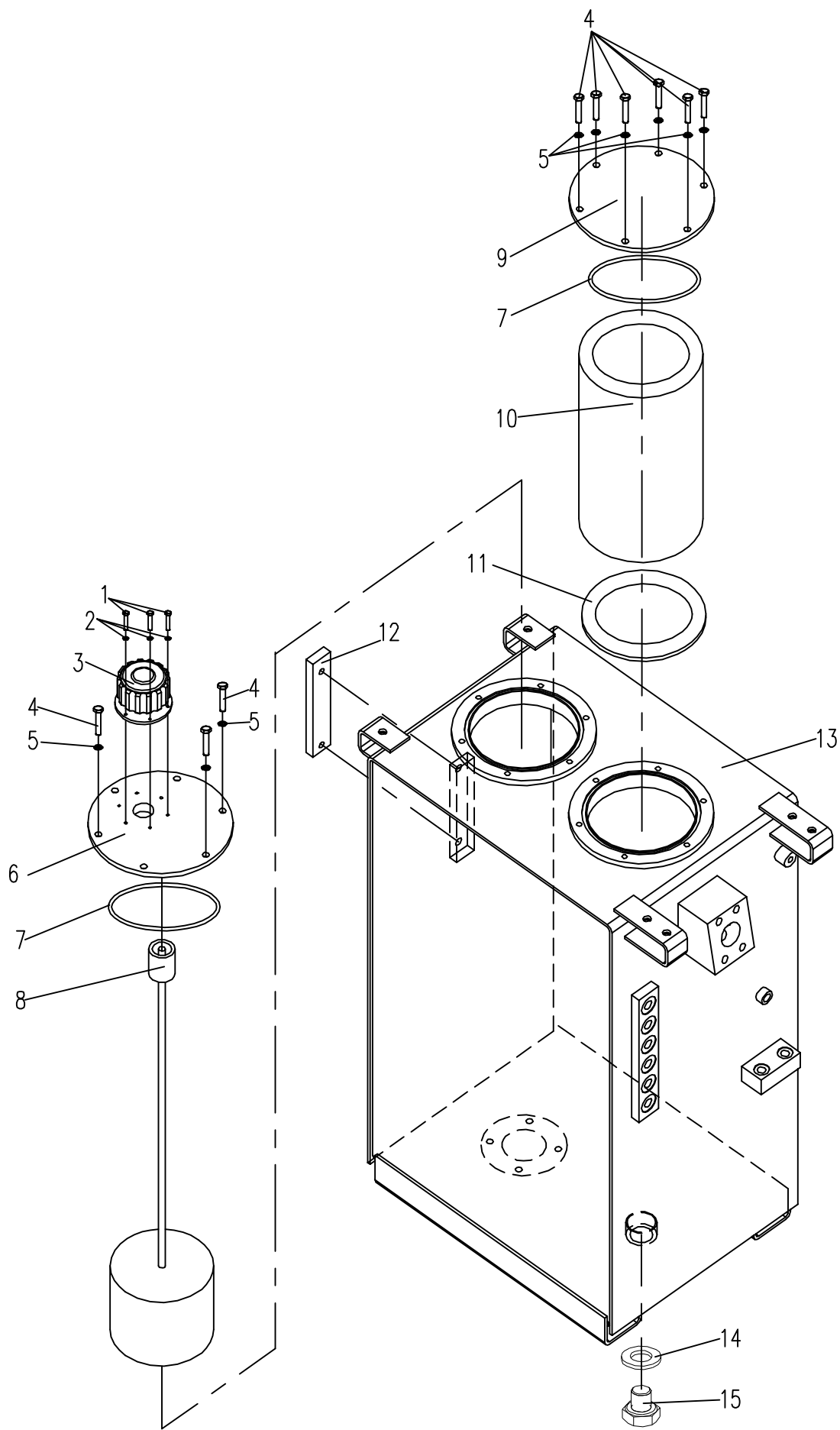

870Q01.05.2 平台液压系统2 HYDRAULIC SYSTEM FOR PLATFORM 2

序号 NO.	数量 Quantity	零件图号 Part No.	名 称 Description	规格 Specification	备注 Remark
1	10	0604-002370350-30	O形橡胶密封圈 O seal ring	23.7×3.5 NBR-90- ISO	
2	2	870-0500027	直接头 Bolt joint		
3	5	0604-001780240-30	O形橡胶密封圈 O seal ring	17.8×2.4 NBR-90-ISO	
4	3	860A-0500003	直接头 Bolt joint		
5	3	870-0500014	直接头 Bolt joint		
6	5	810M-0500001	直角接头 Square joint		
7	2	860A-0500037	直接头 Bolt joint		
8	1	870F-0507000	液压多路阀 Multi-change valve		
9	1	870P-0516200	多路阀支架 valve stents		
10	1	870-0500005	直接头 Bolt joint		
11	1	0604-002870350-30	O形橡胶密封圈 O seal ring	28.7x3.5 NBR-90 ISO	
12	1	885-0500001	直接头 Bolt joint		
13	1	860P-0511002	三通接头 Tee joint	SCC-30W	
14	1	860A-0500005	直接头 Bolt joint		
15	1	860A-0500004	直接头 Bolt joint		
16	1	870-0500027	直接头 Bolt joint		
17	8	0401-016-05	弹簧垫圈 Spring washer	16 GB/T 93	ZnNi
18	8	0404-016-05	平垫圈 Washer	16 GB/T 97.1	ZnNi
19	8	0206-001600040-65	六角头螺栓 Bolt	M16×40 GB/T5783	8.8 ZnNi
20	1	T0101-010014	直接头 Bolt joint		

870Q01.05.2 平台液压系统2 HYDRAULIC SYSTEM FOR PLATFORM 2

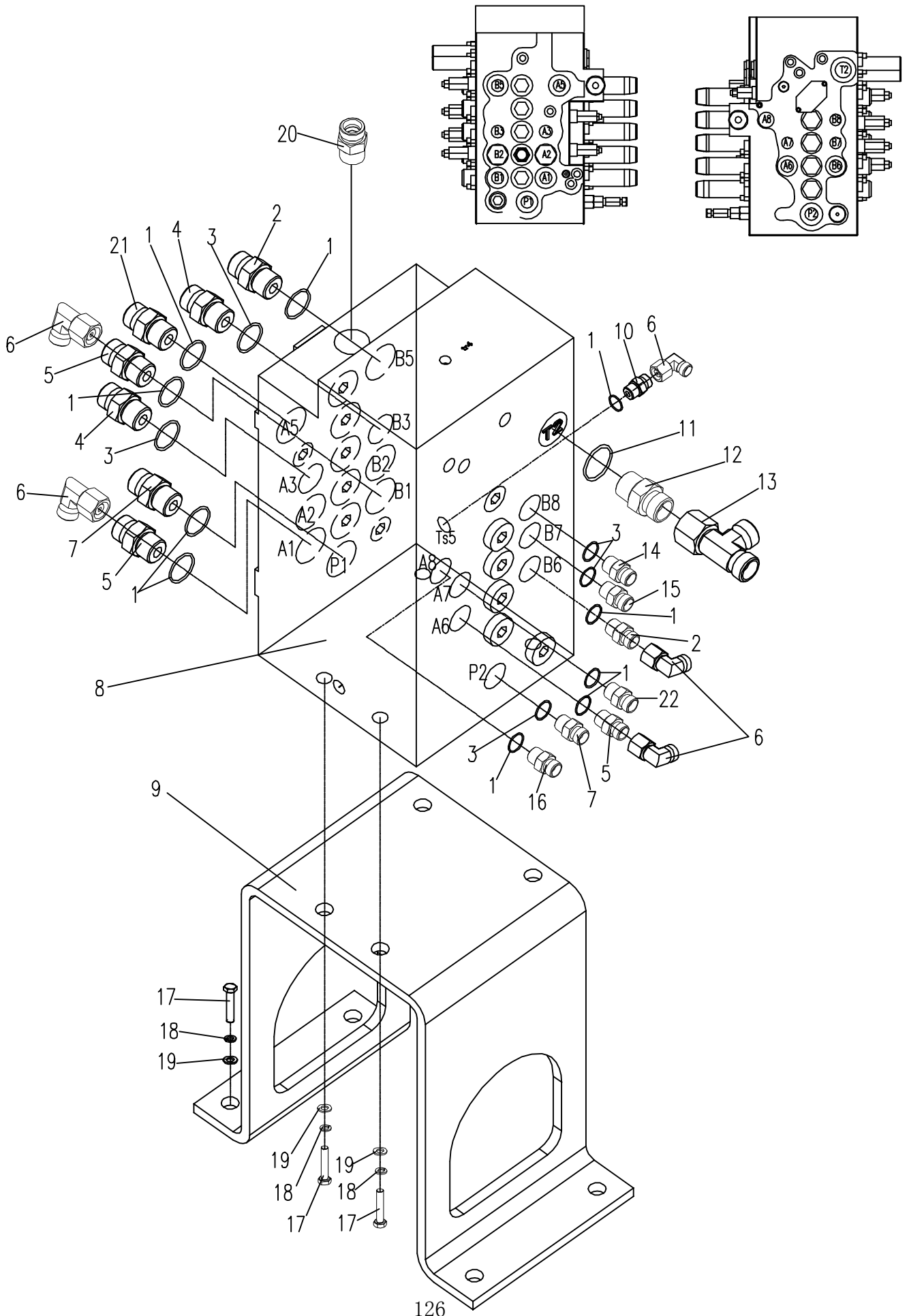

E135AF01.05.3 平台液压系统3 HYDRAULIC SYSTEM FOR PLATFORM 3

序号 NO.	数量 Quantity	零件图号 Part No.	名 称 Description	规格 Specification	备注 Remark
1	1	856C-0500002	可调向直角接头 Square joint		
2	5	0604-004722353-30	O形橡胶密封圈 O seal ring	47.22×3.53 NBR-90	ISO
3	4	885-0549000	法兰组件 flange assembly		
4	16	0105-001200035-65	内六角圆柱头螺钉 Bolt	M12×35 GB/T70.1	8.8 ZnNi
5	1	853K-6500001	内外螺纹直接头 Bolt joint		
6	3	0416-027-00	组合密封垫圈 Combinatory washer	27 BS/A27.7×36×2	ISO
7	3	870-0500007	直接头 Bolt joint		
8	1	856C-0500014	背压阀 Back pressure valve		
9	2	1003-078-00	喉箍 Hoop	78 SAE J1508	
10	1	870Q-0500002	输油胶管 Cloth inserted hose		
11	1	870P-0501400A	油箱出油钢管总成 Steel pipe assembly		
12	8	0206-001600040-65	六角头螺栓 Bolt	M16×40 GB/T5783	8.8 ZnNi
13	8	0401-016-05	弹簧垫圈 Spring washer	16 GB/T 93	ZnNi
14	8	0404-016-05	平垫圈 Washer	16 GB/T 97.1	ZnNi
15	2	0602-006985353-30	O形橡胶密封圈 O seal ring	69.85×3.53 NBR-90	
16	10	0206-001200035-65	六角头螺栓 Bolt	M12×35 GB/T 5783	8.8 ZnNi
17	9	0401-012-05	弹簧垫圈 Spring washer	12 GB/T 93	ZnNi
18	5	0404-012-05	平垫圈 Washer	12 GB/T 97.1	ZnNi
19	4	0206-001000025-65	六角头螺栓 Bolt	M10×25 GB/T5783	8.8 ZnNi
20	4	0401-010-05	弹簧垫圈 Spring washer	10 GB/T93	ZnNi

E135AF01.05.3 平台液压系统3 HYDRAULIC SYSTEM FOR PLATFORM 3

序号 NO.	数量 Quantity	零件图号 Part No.	名 称 Description	规格 Specification	备注 Remark
21	4	0404-010-05	平垫圈 Washer	10 GB/T 97.1	ZnNi
22	1	870P-0500008	回油块弯板 Bending-Plate	Q235B	
23	1	870P-0500007	回油块 Return fuel block		
24	1	T0101-010014	直接头 Bolt joint		
25	1	870P-0501600	背压阀 Back pressure valve		
26	1	T0202-050005	胶管总成 Hose assembly		
27	1	E135A7-0552000	油泵 Oil pump		
28	12	0206-001600045-84	六角头螺栓 Bolt	M16×45 GB/T5783	10.9 达克罗
29	1	858-0500029	直接头 Bolt joint		
30	3	0604-001780240-30	O形橡胶密封圈 O seal ring	17.8×2.4 NBR-90 ISO	
31	6	0604-002499353-30	O形橡胶密封圈 O seal ring	24.99×3.53 NBR-90 ISO	
32	2	855-0529000	法兰组件 flange assembly		
33	8	0105-001000030-84	内六角圆柱头螺钉 Bolt	M10×30 GB/T 70.1	10.9 达克罗
34	2	870Q-0500003	直角法兰接头 flange joint		
35	1	820-0500004	螺塞 Plug		
36	1	0416-010-00	组合密封垫圈 Combinatory washer		
37	1	870Q-0501100	泵吸油钢管总成 Steel pipe assembly		
38	1	870B-0553000A	回转减速机 Slewing motor		
39	2	0604-002370350-30	O形橡胶密封圈 O seal ring	23.7×3.5 NBR-90 ISO	
40	2	870-0500005	直接头 Bolt joint		

E135AF01.05.3 平台液压系统3 HYDRAULIC SYSTEM FOR PLATFORM 3

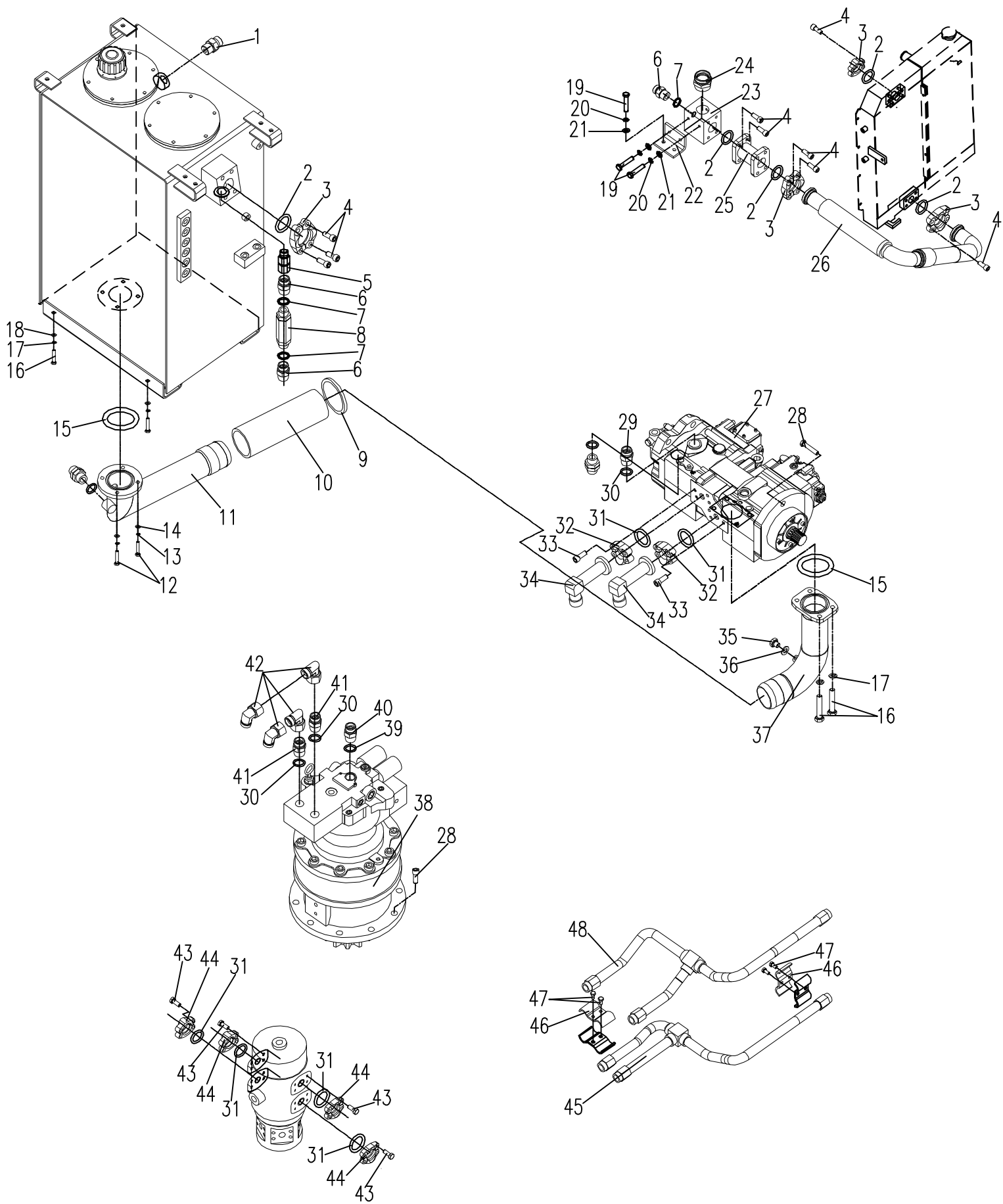

870Q01.05.4 平台液压系统4 HYDRAULIC SYSTEM FOR PLATFORM 4

序号 NO.	数量 Quantity	零件图号 Part No.	名 称 Description	规格 Specification	备注 Remark
1	1	T0201-020090	胶管总成 Hose assembly		
2	1	870Q-0500030	胶管总成 Hose assembly		
3	1	T0201-020087	胶管总成 Hose assembly		
4	1	870Q-0500040	胶管总成 Hose assembly		
5	1	T0201-020034	胶管总成 Hose assembly		
6	1	T0201-040004	胶管总成 Hose assembly		
7	1	T0201-020085	胶管总成 Hose assembly		
8	1	T0201-040003	胶管总成 Hose assembly		
9	1	T0202-030003	胶管总成 Hose assembly		
10	1	T0202-030004	胶管总成 Hose assembly		
11	1	870Q-0500020	胶管总成 Hose assembly		
12	1	870Q-0500010	胶管总成 Hose assembly		
13	1	T0202-030001	胶管总成 Hose assembly		
14	1	T0202-030002	胶管总成 Hose assembly		
15	2	T0201-020084	胶管总成 Hose assembly		
16	2	T0201-020040	胶管总成 Hose assembly		
17	1	870F-0502600	胶管总成 Hose assembly		
18	1	870-0543000	胶管总成 Hose assembly		
19	1	T0201-020086	胶管总成 Hose assembly		

870Q01.05.4 平台液压系统4 HYDRAULIC SYSTEM FOR PLATFORM 4

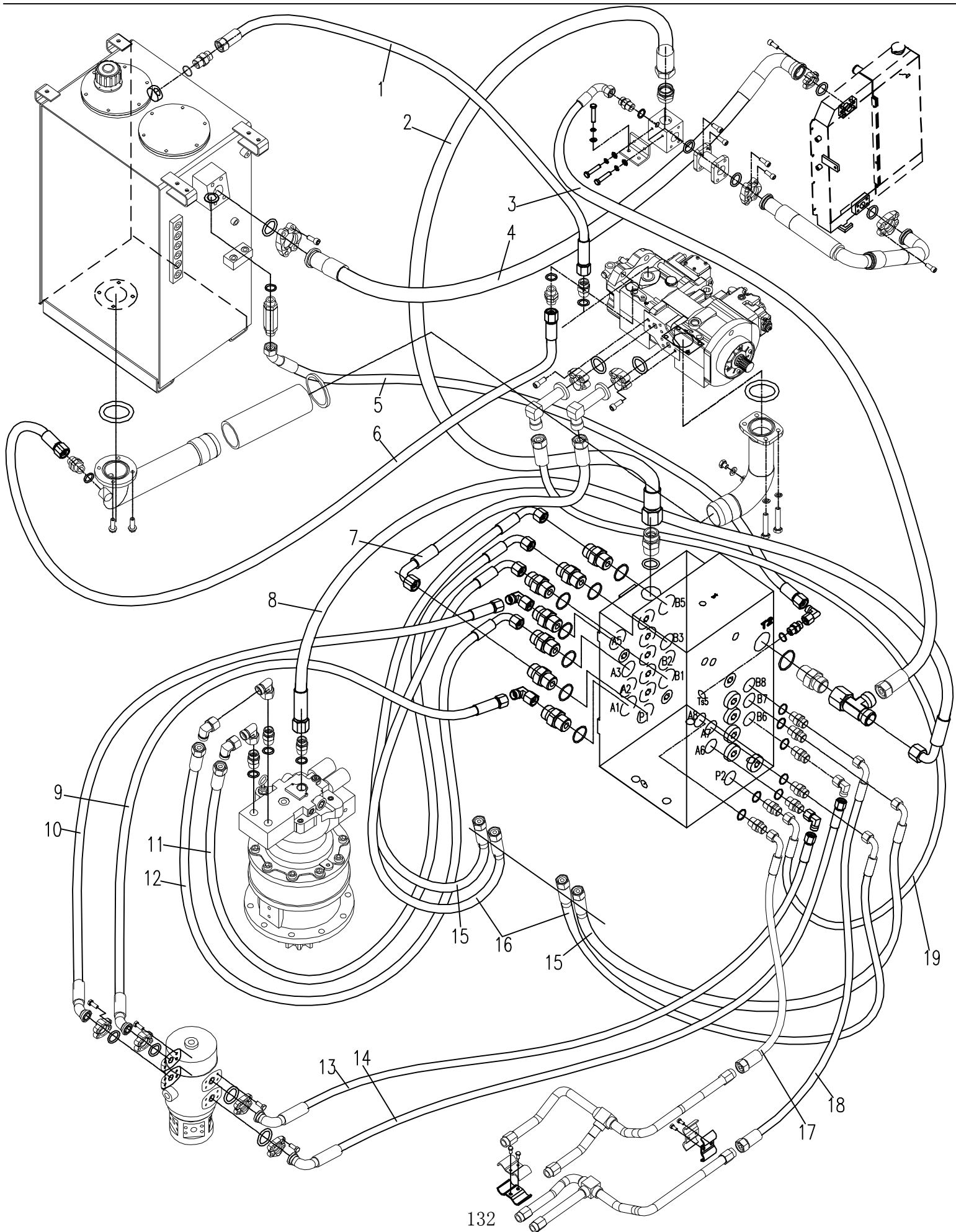

870P01.75 行走装置液压系统 HYDRAULIC SYSTEM FOR CHASSIS

序号 NO.	数量 Quantity	零件图号 Part No.	名称 Description	规格 Specification	备注 Remark
1	16	0206-001000030-65	六角头螺栓 Bolt	M10×30 GB/T5783	8.8 ZnNi
2	4	892A-0525000	法兰组件 flange assembly		
3	4	0604-002499353-30	O形橡胶密封圈 O seal ring	24.99×3.53 NBR-90	ISO
4	1	870-7508000	回转接头 Central slewing joint		
5	3	0604-001080240-30	O形橡胶密封圈 O seal ring	10.8×2.4 NBR-90	ISO
6	3	860A-8500003	直接头 Bolt joint		
7	1	870-7500002	三通接头 Tee joint		
8	3	0604-001780240-30	O形橡胶密封圈 O seal ring	17.8×2.4 NBR-90	ISO
9	3	820-0500034	直接头 Bolt joint		
10	1	885-0500013	三通接头 Tee joint		
11	2	870P-7502100	胶管总成 Hose assembly		
12	2	T0201-010020	胶管总成 Hose assembly		
13	2	T0202-020022	胶管总成 Hose assembly		
14	2	T0201-020068	胶管总成 Hose assembly		
15	4	0604-002339353-30	O形橡胶密封圈 O seal ring	23.39×3.53 NBR-90	ISO
16	4	860A-0500001	直接头 Bolt joint		
17	4	870C-7500004	过渡接头 Bolt joint		
18	2	870P-7501000	行走减速器 Traveling motor		
19	2	870-7500001	橡胶套 Rubber sleeve		
20	4	820-7500006	保护套 Protective		

870P01.75 行走装置液压系统 HYDRAULIC SYSTEM FOR CHASSIS

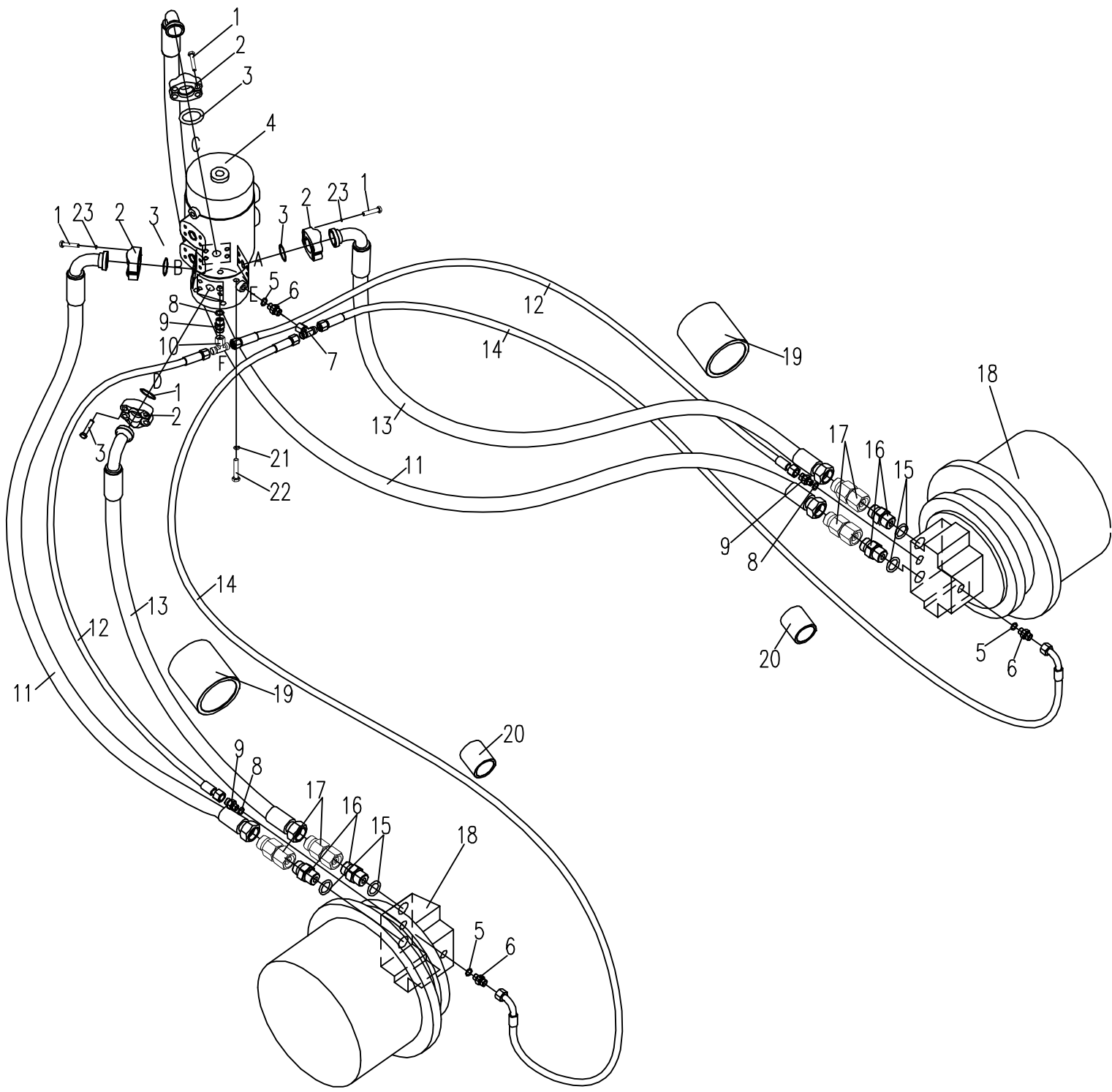

870P01.85.1 先导控制液压系统1 HYDRAULIC SYSTEM FOR PILOT PART 1

序号 NO.	数量 Quantity	零件图号 Part No.	名称 Description	规格 Specification	备注 Remark
1	1	860C-0500006	螺塞 Plug		
2	1	0604-001380240-30	O形橡胶密封圈 O seal ring	13.8×2.4 NBR-90 ISO	
3	21	0604-001080240-30	O形橡胶密封圈 O seal ring	10.8×2.4 NBR-90 ISO	
4	21	860A-8500003	直接头 Bolt joint		
5	1	860-8538000	胶管总成 Hose assembly		
6	3	870F-8511102	阀块 Valve block		
7	6	0602-001700265-30	O形橡胶密封圈 O seal ring	17×2.65 GB/T3452.1 NBR-90	
8	6	0604-001080240-30	O形橡胶密封圈 O seal ring		
9	2	870F-8511101	接头 I joint		
10	4	870F-8511103	接头 II joint		
11	10	810M-0500002	直角接头 Square joint		
12	4	810-0500031	三通接头 Tee joint		
13	1	870-8524000	胶管总成 Hose assembly		
14	1	870-8500013	可调直角接头 Square joint		
15	1	870-8537000	胶管总成 Hose assembly		
16	1	801P-0513000	胶管总成 Hose assembly		
17	1	870-8519000A	胶管总成 Hose assembly		
18	1	895-8500001	内螺纹直通接头 Internal tread joint		
19	1	T0309-010003	梭阀 Shuttle valve		

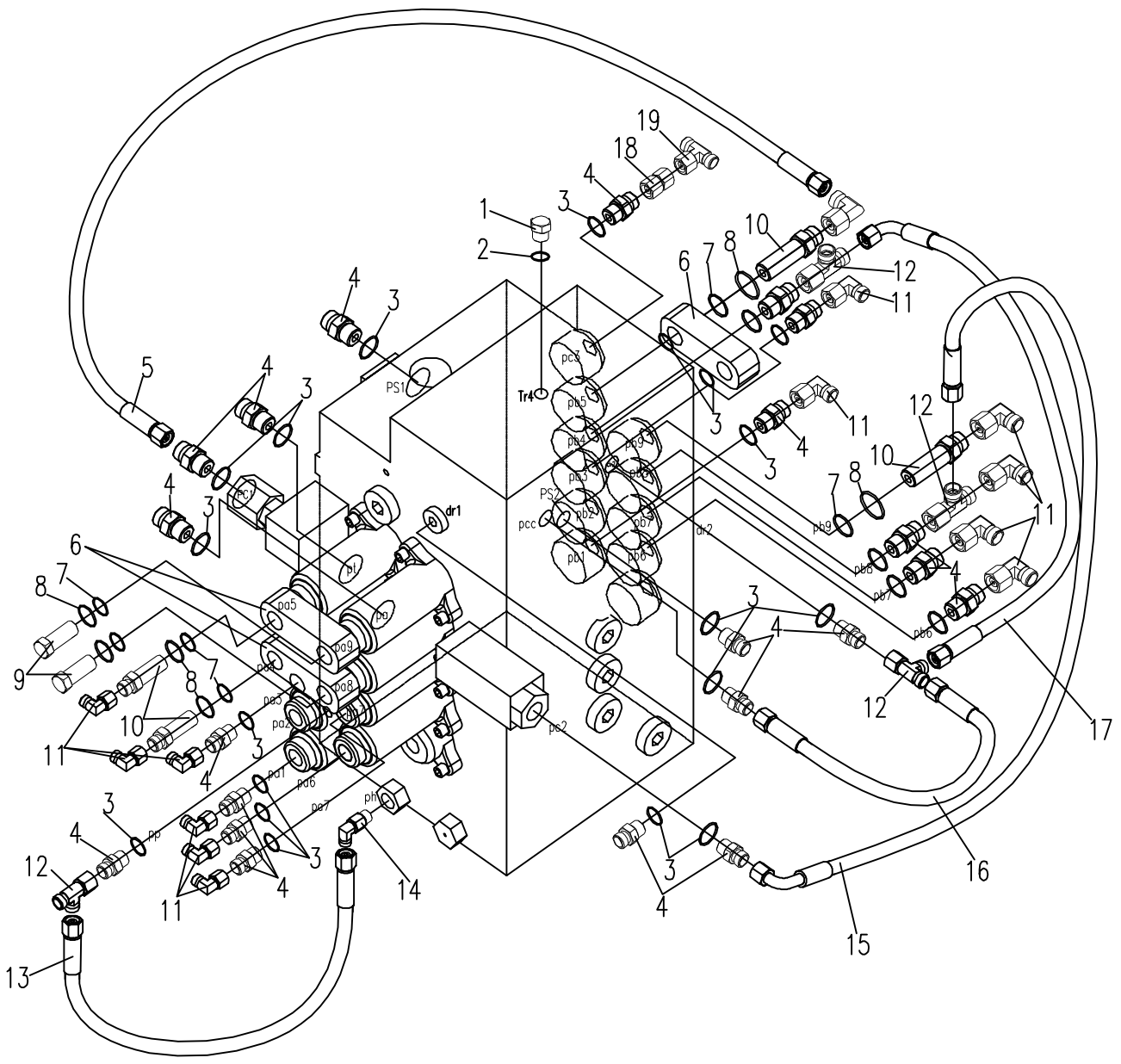

870P01.85.2 先导控制液压系统2 HYDRAULIC SYSTEM FOR PILOT PART 2

序号 NO.	数量 Quantity	零件图号 Part No.	名称 Description	规格 Specification	备注 Remark
1	1	885-8503000A	行走先导阀 Walking pilot valve		
2	2	860A-8537200	胶管总成 Hose assembly		
3	6	0206-000800025-63	六角头螺栓 Bolt	M8x25 GB/T5783	
4	6	0401-008-03	弹簧垫圈 Spring washer	8 GB/T 93	
5	6	0404-008-03	平垫圈 Washer	8 GB/T 97.1	
6	6	0604-001080240-30	O形橡胶密封圈 O seal ring	10. 8x2.4 NBR-90 ISO	
7		860A-8500003	直接头 Bolt joint		
8	2	892A-8515000	胶管总成 Hose assembly		
9	2	870-8533000	胶管总成 Hose assembly		
10	2	0206-000800040-63	六角头螺栓 Bolt	M8x40 GB/T5783	
11	11	0416-014-00	组合密封垫圈 Combinatory washer	14 BS/A 14.7x21x1.5 ISO	
12	4	820-8500003	直接头 Bolt joint		
13	7	830-8500001	堵头 Plug		
14	1	860-8535000	分流集流块 Valve for gathering of oil		
15	2	T0101-010007	直接头 Bolt joint		
16	2	810B-0521000	胶管总成 Hose assembly		
17	1	830D-8512000	胶管总成 Hose assembly		
18	1	850-8541000	胶管总成 Hose assembly		
19	1	898-8501800	胶管总成 Hose assembly		
20	1	898-8501700	胶管总成 Hose assembly		

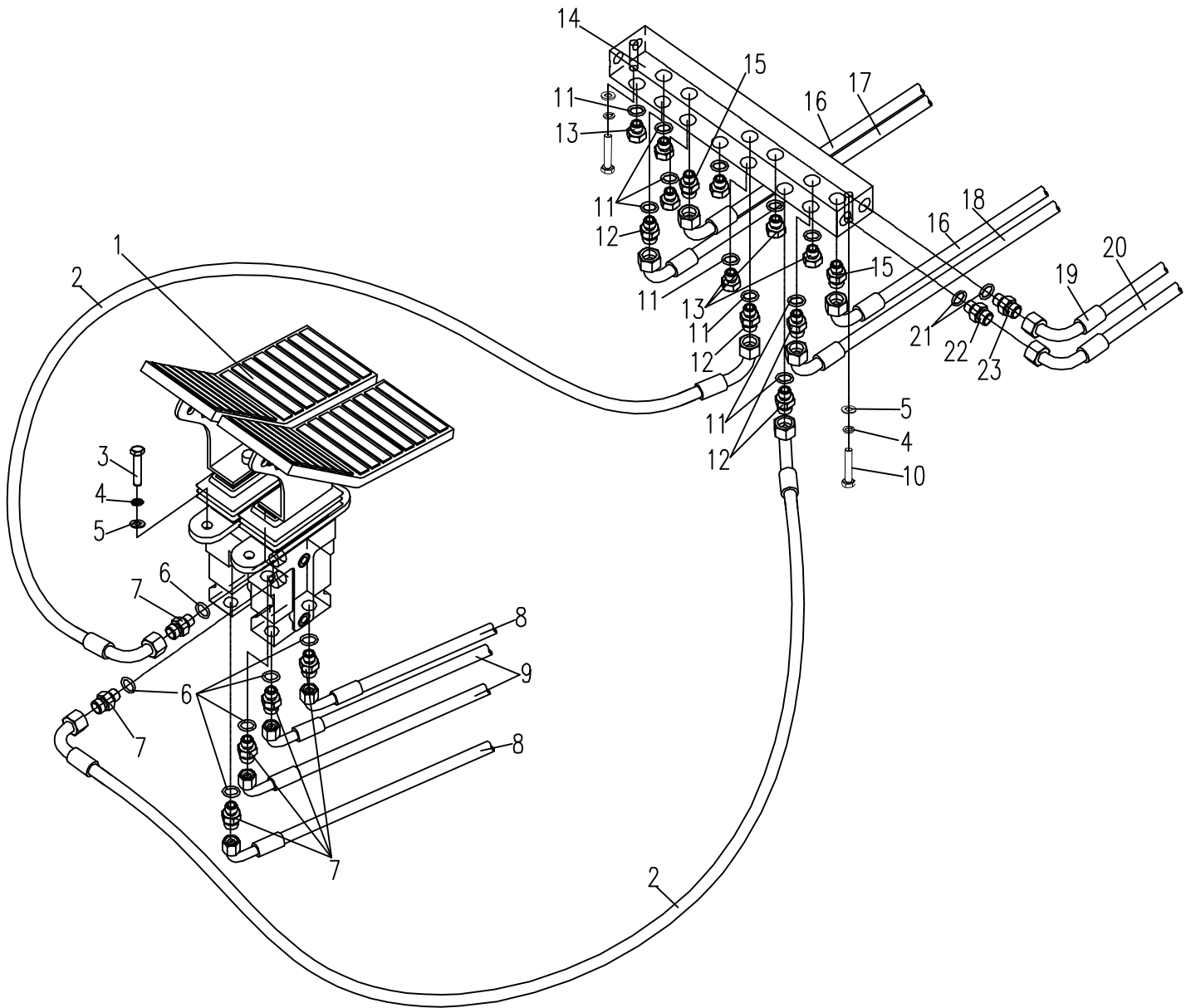

870P01.85.3 先导控制液压系统3 HYDRAULIC SYSTEM FOR PILOT PART 3

序号 NO.	数量 Quantity	零件图号 Part No.	名称 Description	规格 Specification	备注 Remark
1	1	885-8502000A	右先导阀 Right pilot valve		
2	10	0604-001380240-30	O形橡胶密封圈 O seal ring	13.8×2.4 NBR-90 ISO	
3	8	870C-8500001	直接头 Bolt joint		
4	2	0604-001080240-30	O形橡胶密封圈 O seal ring	10.8×2.4 NBR-90 ISO	
5	2	T0101-02000	过滤式直接头 Bolt joint		
6	2	820-8500013	直接头 Bolt joint		
7	12	0206-000800020-63	六角头螺栓 Bolt	M8×20 GB/T5783	
8	12	0401-008-03	弹簧垫圈 Spring washer	8 GB/T93	
9	12	0404-008-03	平垫圈 Washer	8 GB/T97.1	
10	3	860J-8508100	胶管总成 Hose assembly		
11	1	870-8538000	胶管总成 Hose assembly		
12	1	885-8501000A	左先导阀 Left pilot valve		
13	2	870-8533000	胶管总成 Hose assembly		
14	1	889-8505100	胶管总成 Hose assembly		
15	1	858-6509000	胶管总成 Hose assembly		
16	2	870P-8500006	管夹 pipe clame		
17	2	870-8500003	三通接头 Tee joint		
18	2	830D-8500002	橡胶护套 Rubber sheath		
19	2	839A-8500010	密封管夹 Seal Pipe clamp		
20	4	0401-006-03	弹簧垫圈 Spring washer	6 GB/T93	

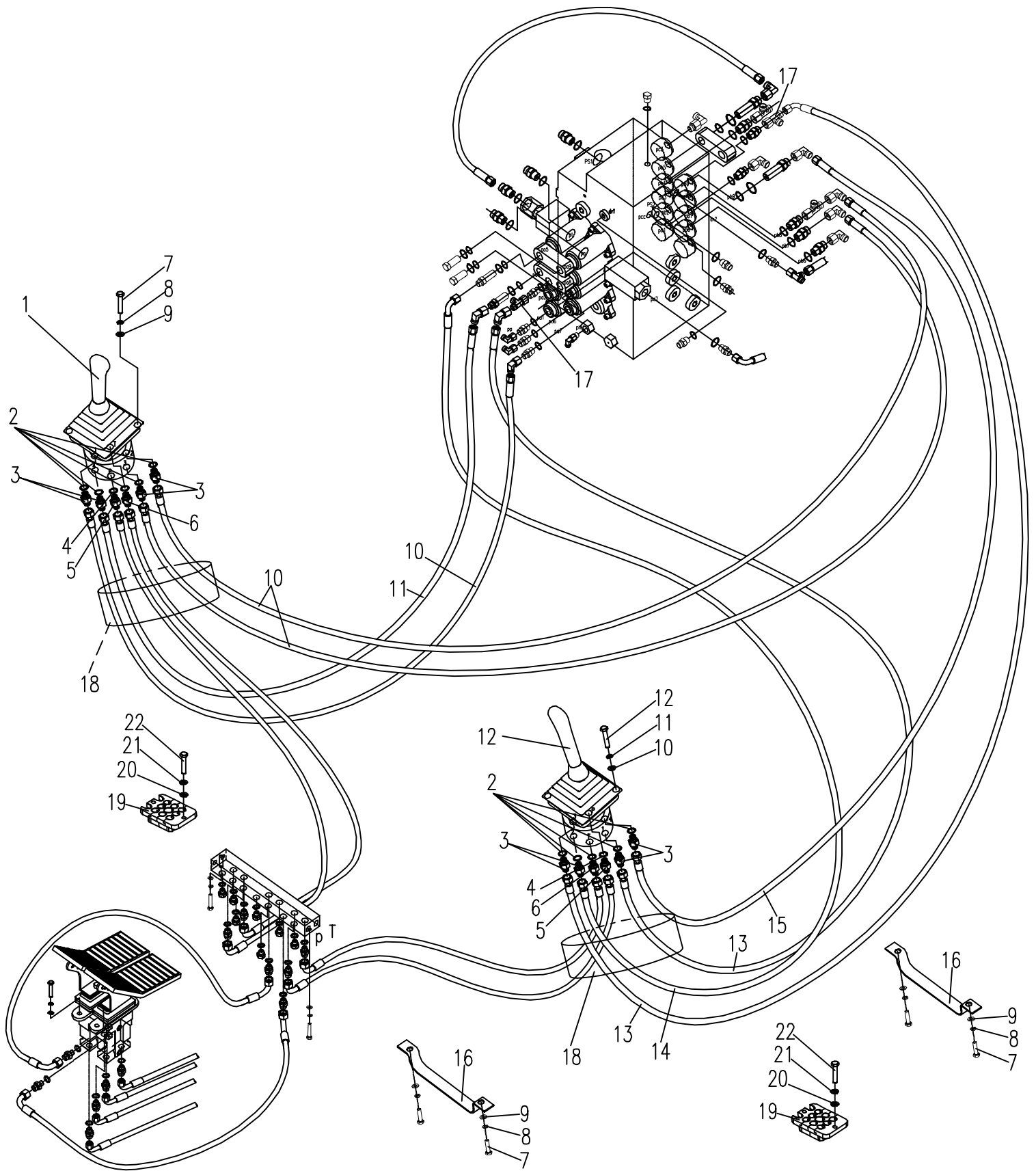

E135AF01.85.4 先导控制液压系统4 HYDRAULIC SYSTEM FOR PILOT PART 4

序号 NO.	数量 Quantity	零件图号 Part No.	名称 Description	规格 Specification	备注 Remark
1	1	820-8544000	蓄能器 Accumulator		
2	2	0416-022-00	组合密封垫圈 Combinatory washer	22 BS/A 22.7×30×2 ISO	
3	1	860J-8500006	直接头 Bolt joint		
4	2	0416-018-00	组合密封垫圈 Combinatory washer	18 BS/A 18.7×27×2 ISO	
5	1	810-0500023	螺塞 Plug		
6	1	860C-8500002	三通接头 Tee joint		
7	1	820-0500031	直接头 Bolt joint		
8	1	839A-8500001	油源阀安装板 Oil source Plate		
9	6	0404-008-05	平垫圈 Washer	8 GB/T97.1	ZnNi
10	6	0401-008-05	弹簧垫圈 Spring washer	8 GB/T93	ZnNi
11	6	0206-000800020-65	六角头螺栓 Bolt	M8×20 GB/T5783	8.8 ZnNi
12	1	860L-8505000A	油源阀 Oil source		
13	1	860J-8500005	直接头 Bolt joint		
14	5	0416-014-00	组合密封垫圈 Combinatory washer	14 BS/A 14.7×21×1.5 ISO	
15	1	820-8500004	直接头 Bolt joint		
16	1	810M-0500003	直角接头 Square joint		
17	2	820-8500003	直接头 Bolt joint		
18	9	810M-0500002	直角接头 Square joint		
19	1	830-8500001	堵头 Plug		
20	2	0416-014-00	组合密封垫圈 Combinatory washer	14 BS/A 14.7×21×1.5 ISO	

E135AF01.85.4 先导控制液压系统4 HYDRAULIC SYSTEM FOR PILOT PART 4

序号 NO.	数量 Quantity	零件图号 Part No.	名称 Description	规格 Specification	备注 Remark
21	2	820-8500003	直接头 Bolt joint		
22	1	810-0500031	三通接头 Tee joint		
23	5	0416-018-00	组合密封垫圈 Combinatory washer	18 BS/A 18.7×27×2 ISO	
24	1	856C-0500002	可调向直角接头 Square joint		
25	3	820-7500002	直接头 Bolt joint		
26	2	810-0526001	直接头 Bolt joint		
27	3	818B-0500063	直角接头 Square joint		
28	1	820-0500022A	直接头 Bolt joint		
29	3	0604-001780240-30	O形橡胶密封圈 O seal ring	17.8×2.4 NBR-90 ISO	
30	6	0604-001080240-30	O形橡胶密封圈 O seal ring	10.8×2.4 NBR-90 ISO	
31	1	820-7500012	直接头 Bolt joint		
32	3	860A-8500003	直接头 Bolt joint		
33	1	820-0500041	直接头 Bolt joint		
34	1	870-8500003	三通接头 Tee joint		
35	1	512-9500008	直接头 Bolt joint		
36	1	818B-0500003	直接头 Bolt joint		
37	1	801-0500003	直接头 Bolt joint		
38	1	0307-163-45	1型六角螺母 Nut	M16×1.5 GB/T6171	ZnNi
39	2	0404-016-05	平垫圈 Washer	16 GB/T97.1	ZnNi
40	1	0701-101-03	直通式压注油杯 Grease cup		

E135AF01.85.4 先导控制液压系统4 HYDRAULIC SYSTEM FOR PILOT PART 4

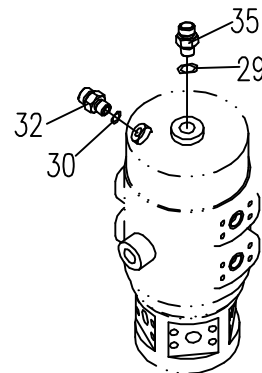
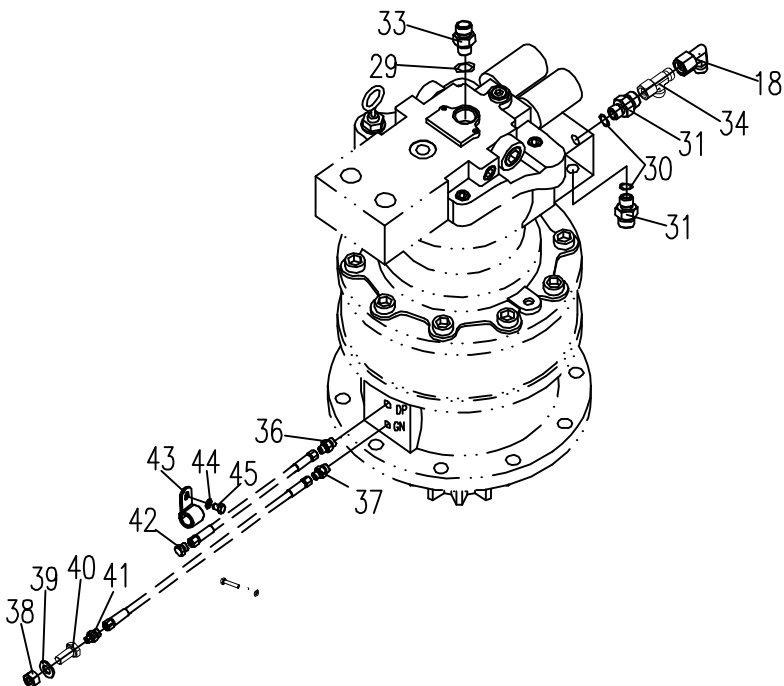
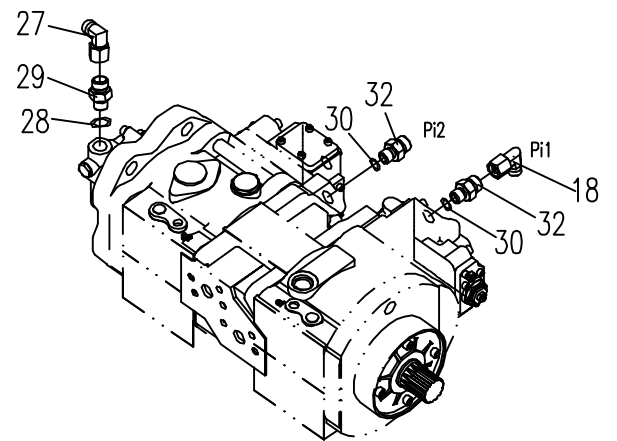
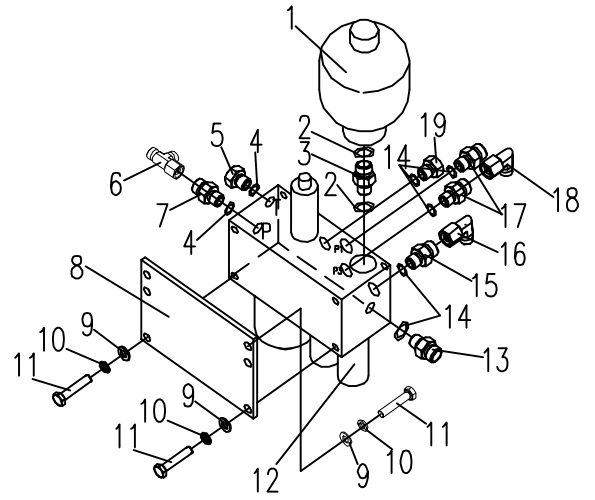
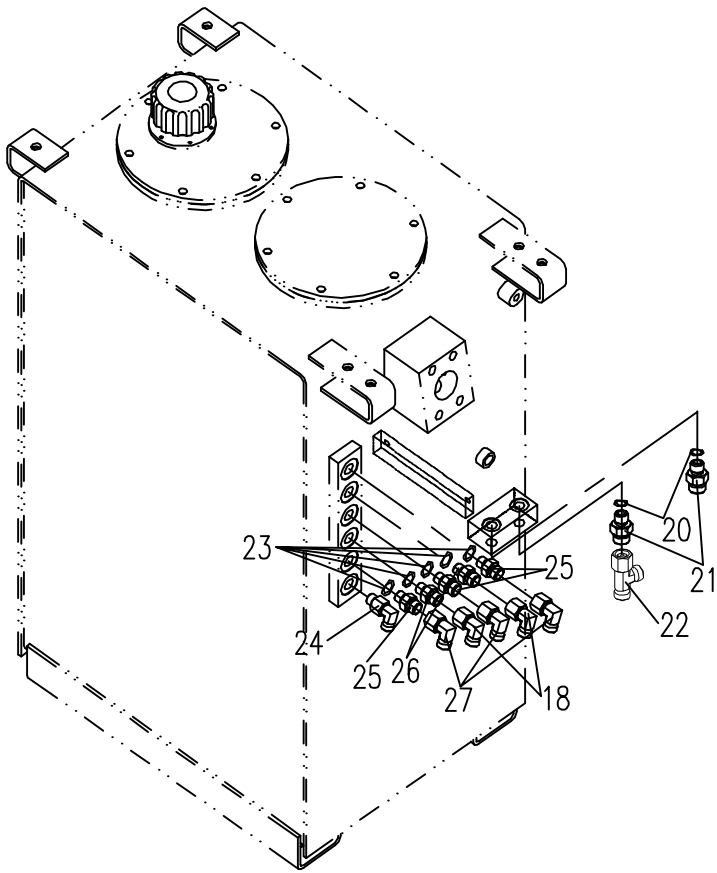

E135AF01.85.5 先导控制液压系统5 HYDRAULIC SYSTEM FOR PILOT PART 5

序号 NO.	数量 Quantity	零件图号 Part No.	名称 Description	规格 Specification	备注 Remark
1	1	896-8501400	胶管总成 Hose assembly		
2	1	870P-8500020	胶管总成 Hose assembly		
3	1	860A-8537800	胶管总成 Hose assembly		
4	1	850-8541000	胶管总成 Hose assembly		
5	1	855-8508000	胶管总成 Hose assembly		
6	2	818B-7504000	胶管总成 Hose assembly		
7	1	810-0523000	胶管总成 Hose assembly		
8	1	860J-8508400	胶管总成 Hose assembly		
9	1	T0201-020088	胶管总成 Hose assembly		
10	1	860C-8503000	胶管总成 Hose assembly		
11	1	860-8537000	胶管总成 Hose assembly		
12	1	870-8537000	胶管总成 Hose assembly		
13	1	835-8565000	胶管总成 Hose assembly		
14	1	838B-8506000A	胶管总成 Hose assembly		
15	1	870-8534000A	胶管总成 Hose assembly		
16	1	860A-8507000	胶管总成 Hose assembly		
17	1	850-0533000	胶管总成 Hose assembly		
18	1	870F-8517000	胶管总成 Hose assembly		

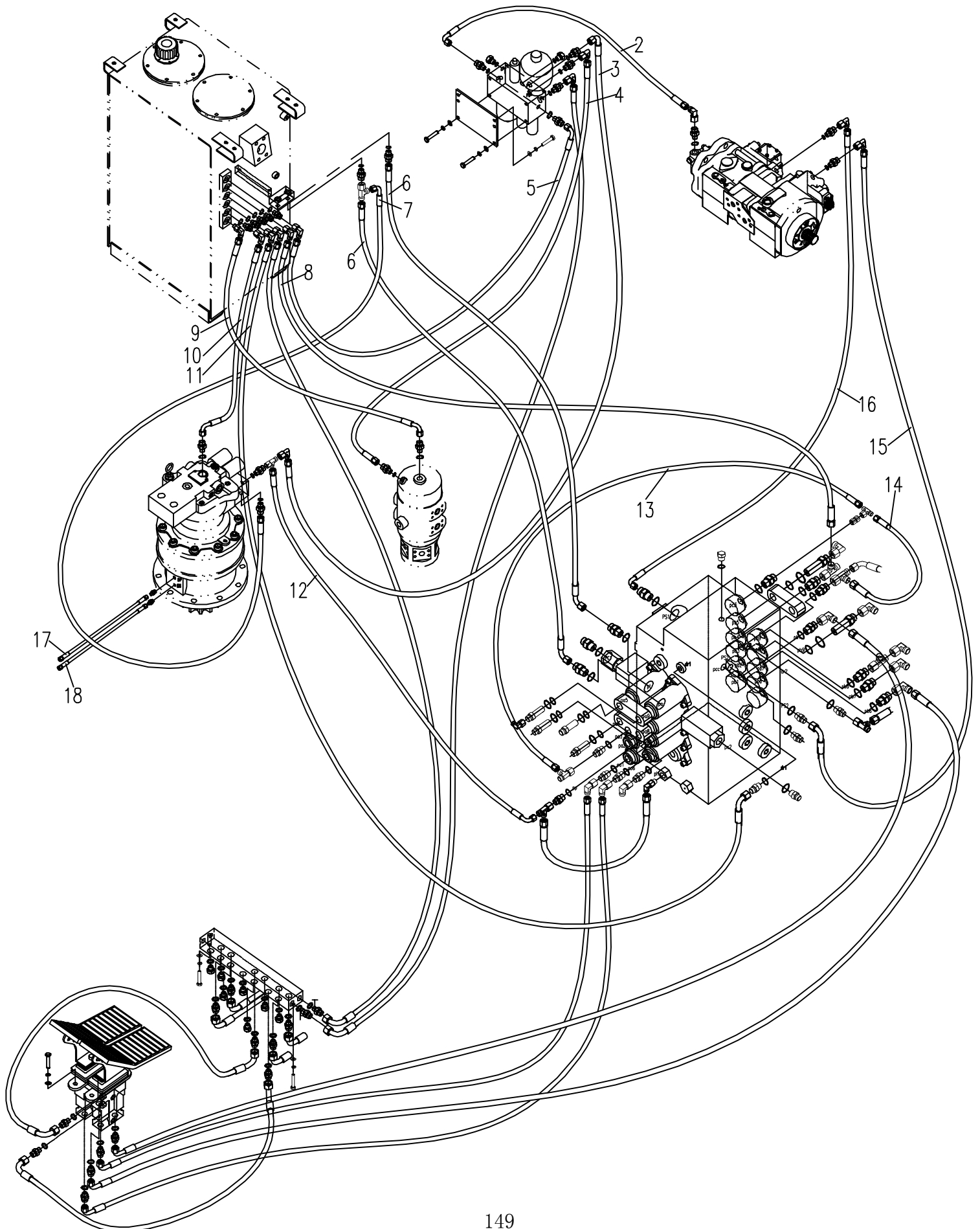

870P01.95 工作装置液压系统 HYDRAULIC SYSTEM FOR WORKING EQUIPMENT

序号 NO.	数量 Quantity	零件图号 Part No.	名 称 Description	规格 Specification	备注 Remark
1	1	870-9551000	铲斗油缸 Bucket cylinder		
2	3	0604-002210350-30	O形橡胶密封圈 O seal ring	22.1×3.5 NBR-90 ISO	
3	3	860A-0500001	直接头 Bolt joint		
4	2	870-9502000	胶管总成 Hose assembly		
5	20	0206-000800030-65	六角头螺栓 Bolt	M8×30 GB/T 5783	8.8 ZnNi
6	23	0401-008-05	弹簧垫圈 Spring washer	8 GB/T 93	ZnNi
7	20	0401-008-05	平垫圈 Washer	8 GB/T 97.1	ZnNi
8	8	870P-9500001	管夹 pipe clame		
9	1	870P-9533000	钢管总成 Steel pipe assembly		
10	1	870-9561000	斗杆油缸 Arm cylinder		
11	1	870P-9531000	钢管总成 Steel pipe assembly		
12	4	0105-001000030-65	内六角圆柱头螺钉 Bolt	M10×30 GB/T70.1	8.8 ZnNi
13	1	870-9500004	斗杆缸法兰 flange		
14	1	0604-002800350-30	O形橡胶密封圈 O seal ring	28×3.50 NBR-90 ISO	
15	1	870P-9535000	胶管总成 Hose assembly		
16	1	870P-9534000	胶管总成 Hose assembly		
17	1	870P-9532000	钢管总成 Steel pipe assembly		
18	1	870P-9532000	钢管总成 Steel pipe assembly		
19	10	870P-9500004	管夹 pipe clame		
20	4	870P-9500003	管夹 pipe clame		

870P01.95 工作装置液压系统 HYDRAULIC SYSTEM FOR WORKING EQUIPMENT

序号 NO.	数量 Quantity	零件图号 Part No.	名称 Description	规格 Specification	备注 Remark
21	1	870-9571000	左动臂油缸 Left Boom cylinder		
22	1	870-9581000	右动臂油缸 Right Boom cylinder-ring		
23	4	T0201-010030	胶管总成 Hose assembly		
24	2	870-9506000	胶管总成 Hose assembly		
25	1	801-0500027	直角接头 Square joint		
26	3	870P-9536000	连接管 connecting pipe		
27	3	870-9500016A	直接头 Bolt joint		
28	2	860-8500012	直接头 Bolt joint		
29	7	0206-000600016-65	六角头螺栓 Bolt	M6×16 GB/T 5783	8.8 ZnNi
30	7	0401-006-05	弹簧垫圈 Spring washer	6 GB/T 93	ZnNi
31	7	0404-006-05	平垫圈 Washer	6 GB/T 97.1	ZnNi
32	4	870-9500021B	黄油管夹II butter pipe clame		
33	3	870-9500011B	黄油管夹I butter pipe clame		
34	1	870P-9521000	黄油钢管总成 Steel pipe assembly		
35	1	870P-9522000	黄油钢管总成 Steel pipe assembly		
36	1	870P-9523000	黄油钢管总成 Steel pipe assembly		
37	1	870P-9525000	黄油钢管总成 Steel pipe assembly		
38	1	870P-9524000	黄油钢管总成 Steel pipe assembly		
39	10	0404-014-05	平垫圈 Washer	14 GB/T 97.1	ZnNi
40	5	0310-143-45	六角薄螺母 Nut	M14×1.5 GB/T 6173	ZnNi

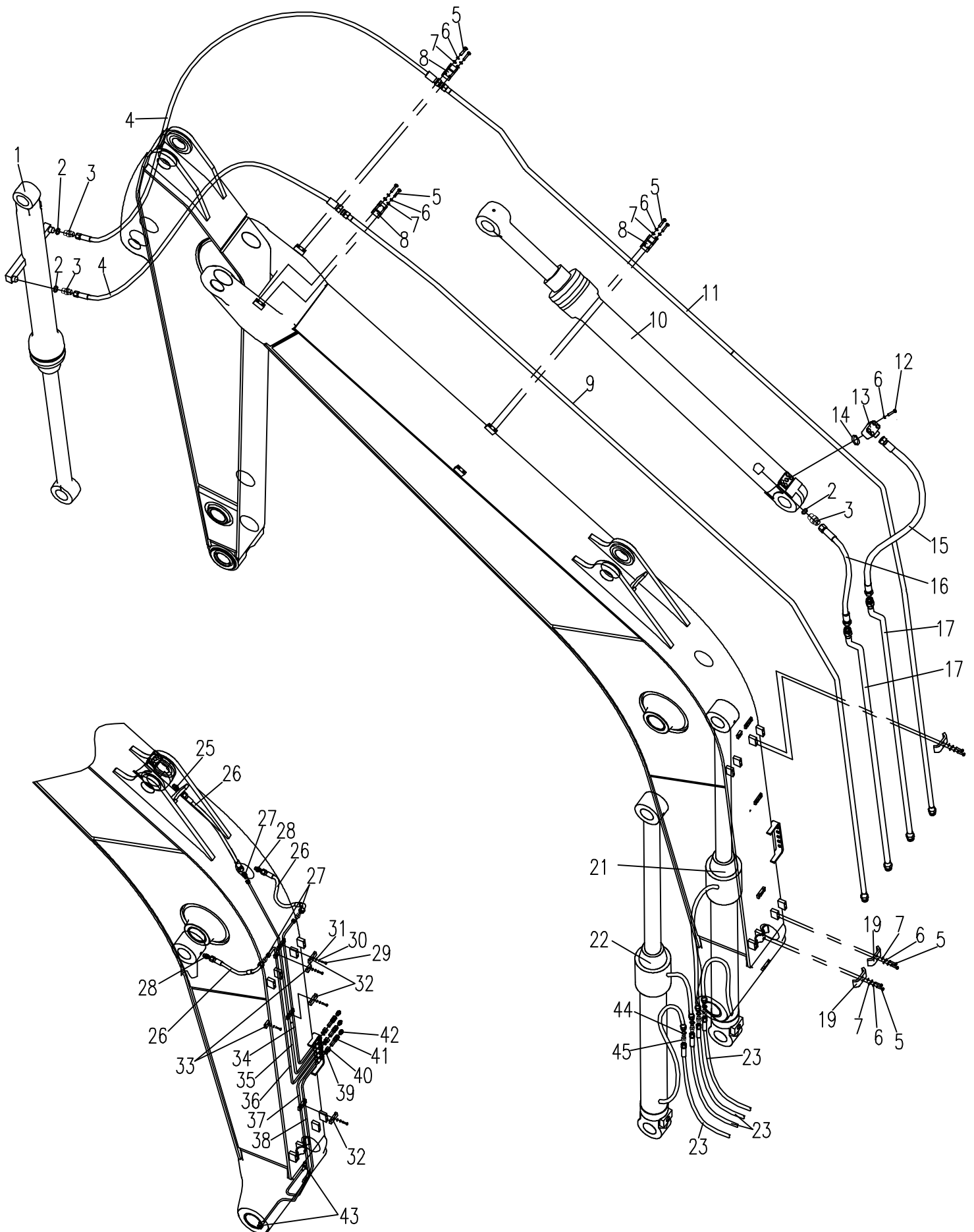

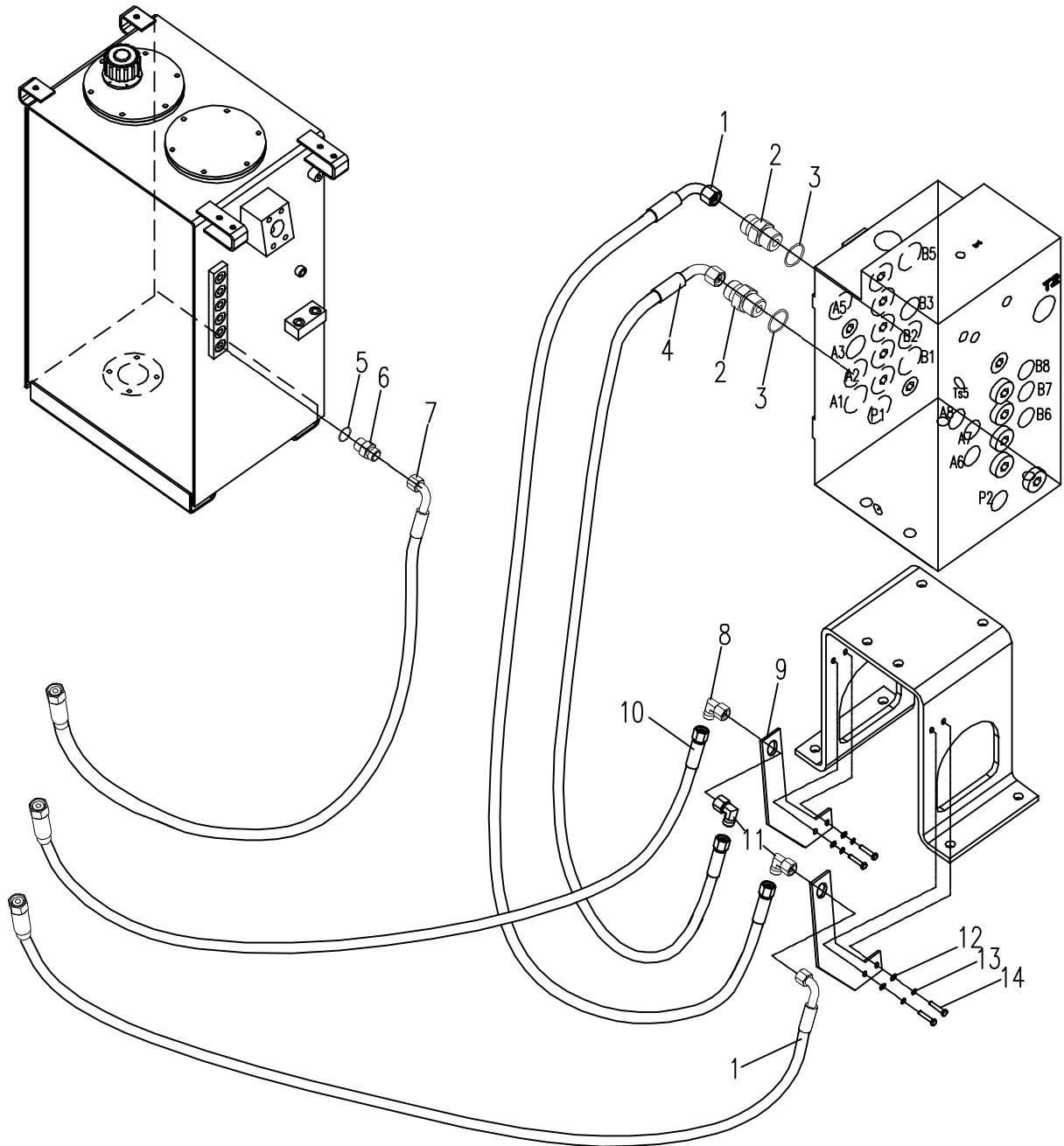

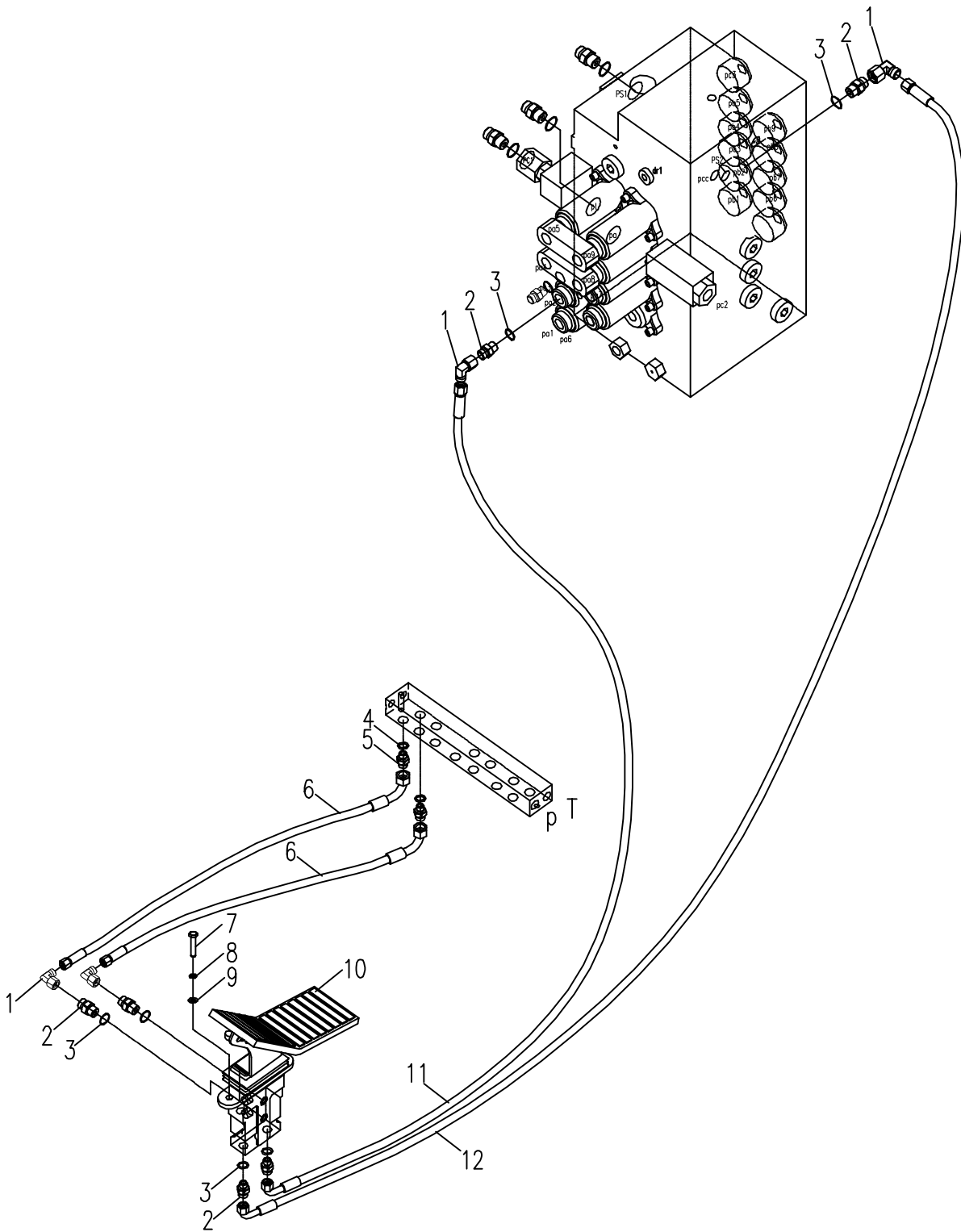

E135F51.65.3附属装置液压系统3 HYDRAULIC SYSTEM FOR ATTACHMENT EQUIPMENT3

序号 NO.	数量 Quantity	零件图号 Part No.	名称 Description	规格 Specification	备注 Remark
1	1	860A-9540002	螺塞 Plug		
2	4	0404-012-03	平垫圈 Washer	12 GB/T97.1	Zn. D
3	4	0401-012-03	弹簧垫圈 Spring washer	12 GB/T93	Zn. D
4	4	0206-001200025-63	六角头螺栓 Bolt	M12×25 GB/T 5783	8.8 Zn. D
5	1	860A-9540007	转阀压板 Plate		
6	1	860A-9540100	转阀 Valve		
7	1	0416-027-00	组合密封垫圈 Combinatory washer	27 BS/A 27.7×36×2 ISO	
8	1	860-0500002	直接头 Bolt joint		
9	1	T0201-020084	胶管总成 Hose assembly		
10	2	830-0500004	螺塞 Plug		
11	4	0416-022-00	组合密封垫圈 Combinatory washer	22 BS/A22.7×30×2 ISO	
12	1	860L-6500200	螺母块 Bolt joint		
13	1	855-9500002	直接头 Bolt joint		
14	1	860A-9550202	直接头 Bolt joint		
15	1	518A-9583000	胶管总成 Hose assembly		
16	1	T0201-020084	胶管总成 Hose assembly		
17	12	0206-001000110-84	六角头螺栓 Bolt	M10×110 GB/T 5783	10.9 达克罗
18	12	0401-010-03	弹簧垫圈 Spring washer	10 GB/T 93	Zn. D
19	12	0404-010-03	平垫圈 Washer	10 GB/T 97.1	Zn. D
20	6	870P-9500004	管夹 pipe clame		

E135F51.65.3 附属装置液压系统3 HYDRAULIC SYSTEM FOR ATTACHMENT 3

